

ОРГАНИЗАТОРЫ

Ассоциация антропологов и этнологов России
Музей антропологии и этнографии им. Петра Великого (Кунсткамера) РАН
Санкт-Петербургский государственный университет
Институт этнологии и антропологии им. Н. Н. Миклухо-Маклая РАН

ПРИ ПОДДЕРЖКЕ

Министерства науки и высшего образования Российской Федерации
Федерального агентства по делам национальностей
Фонда «История Отечества»

XV КОНГРЕСС АНТРОПОЛОГОВ И ЭТНОЛОГОВ РОССИИ

К 300-летию Российской академии наук
и Санкт-Петербургского государственного университета

ПРОГРАММА



Санкт-Петербург
2023



АССОЦИАЦИЯ
АНТРОПОЛОГОВ
И ЭТНОЛОГОВ
РОССИИ



МУЗЕЙ АНТРОПОЛОГИИ
И ЭТНОГРАФИИ
ИМ. ПЕТРА ВЕЛИКОГО
(КУНСТКАМЕРА) РАН



САНКТ-ПЕТЕРБУРГСКИЙ
ГОСУДАРСТВЕННЫЙ
УНИВЕРСИТЕТ



ИНСТИТУТ
ЭТНОЛОГИИ И
АНТРОПОЛОГИИ
РАН

ОРГАНИЗАЦИОННЫЙ КОМИТЕТ

ПРЕДСЕДАТЕЛИ

Головнёв Андрей Владимирович, член-корреспондент РАН, профессор, директор Музея антропологии и этнографии им. Петра Великого (Кунсткамера) РАН

Кропачев Николай Михайлович, член-корреспондент РАН, профессор, ректор Санкт-Петербургского государственного университета

ЧЛЕНЫ ОРГКОМИТЕТА

1. Ачкасов В. А. — д.п.н., профессор, заведующий кафедрой этнополитологии Санкт-Петербургского государственного университета;
2. Баах С. В. — главный советник департамента по национальной политике Администрации Президента РФ;
3. Булатов А. О. — д.и.н., начальник управления мониторинга состояния межнациональных и межконфессиональных отношений, профилактики экстремизма и взаимодействия с религиозными объединениями Федерального агентства по делам национальностей;
4. Давыдов В. Н. — к.с.н., PhD, заместитель директора по научной работе Музея антропологии и этнографии им. Петра Великого (Кунсткамера) РАН;
5. Даудов А. Х. — д.и.н., директор Института истории Санкт-Петербургского государственного университета;
6. Ермолин Д. С. — к.и.н., ученый секретарь Музея антропологии и этнографии им. Петра Великого (Кунсткамера) РАН;
7. Киссер Т. С. — к.и.н., старший научный сотрудник Музея антропологии и этнографии им. Петра Великого (Кунсткамера) РАН; координатор Конгресса антропологов и этнологов России;
8. Куропятник М. С. — д.с.н., профессор, заведующая кафедрой культурной антропологии и этнической социологии Санкт-Петербургского государственного университета;
9. Козлов А. В. — администратор Центра цифровых технологий Музея антропологии и этнографии им. Петра Великого (Кунсткамера) РАН;
10. Максимов А. С. — председатель Комитета по науке и высшей школе Санкт-Петербурга;
11. Новик А. А. — к.и.н., заведующий Центром европейских исследований Музея антропологии и этнографии им. Петра Великого (Кунсткамера) РАН;
12. Новожилов А. Г. — к.и.н., заведующий кафедрой этнографии и антропологии Санкт-Петербургского государственного университета;
13. Орешин С. А. — к.и.н., исполнительный директор Ассоциации антропологов и этнологов России;
14. Первалова Е. В. — д.и.н., ведущий научный сотрудник Музея антропологии и этнографии им. Петра Великого (Кунсткамера) РАН;
15. Пиотровский Б. М. — вице-губернатор Санкт-Петербурга;
16. Чернова Е. Г. — д.э.н., первый проректор Санкт-Петербургского государственного университета;
17. Швед К. А. — директор департамента координации деятельности научных организаций Минобрнауки РФ.



ПРОГРАММНЫЙ КОМИТЕТ

ПРЕДСЕДАТЕЛЬ

Тишков Валерий Александрович, академик РАН, профессор, президент Ассоциации антропологов и этнологов России, научный руководитель Института этнологии и антропологии им. Н. Н. Миклухо-Маклая РАН

ЧЛЕНЫ ПРОГРАММНОГО КОМИТЕТА

1. Амелин В. В. — д.и.н., профессор Оренбургского государственного университета;
2. Артемова О. Ю. — д.и.н., профессор Российского государственного гуманитарного университета;
3. Березницкий С. В. — д.и.н., заведующий Отделом этнографии Сибири Музея антропологии и этнографии им. Петра Великого (Кунсткамера) РАН;
4. Белоруссова С. Ю. — к.и.н., заведующий Лабораторией музейных технологий Музея антропологии и этнографии им. Петра Великого (Кунсткамера) РАН;
5. Бондаренко Д. М. — член-корреспондент РАН, заместитель директора Института Африки РАН;
6. Бутовская М. Л. — член-корреспондент РАН, главный научный сотрудник Института этнологии и антропологии им. Н. Н. Миклухо-Маклая РАН;
7. Головнёв А. В. — член-корреспондент РАН, директор Музея антропологии и этнографии им. Петра Великого (Кунсткамера) РАН;
8. Зайцева О. В. — к.и.н., заведующий кафедрой этнологии Томского государственного университета;
9. Казьмина О. Е. — д.и.н., заведующий кафедрой этнологии Московского государственного университета;
10. Крадин Н. Н. — академик РАН, директор Института истории, археологии и этнографии народов Дальнего Востока ДВО РАН;
11. Мартынова М. Ю. — д.и.н., руководитель Центра европейских исследований Института этнологии и антропологии им. Н. Н. Миклухо-Маклая РАН;
12. Пушкарева Н. Л. — д.и.н., заведующий центром гендерных исследований Института этнологии и антропологии им. Н. Н. Миклухо-Маклая РАН;
13. Резван Е. А. — д.и.н., заведующий Центром исламских исследований Музея антропологии и этнографии им. Петра Великого (Кунсткамера) РАН;
14. Романова Е. Н. — д.и.н., главный научный сотрудник Института гуманитарных исследований и проблем малочисленных народов Севера СО РАН;
15. Смирнова Т. Б. — д.и.н., профессор Омского государственного университета им. Ф. М. Достоевского;
16. Титова Т. А. — д.и.н., профессор Казанского федерального университета;
17. Функ Д. А. — д.и.н., директор Института этнологии и антропологии им. Н. Н. Миклухо-Маклая РАН;
18. Харитоновна В. И. — д.и.н., заведующий Центром медицинской антропологии Института этнологии и антропологии им. Н. Н. Миклухо-Маклая РАН;
19. Черных А. В. — член-корреспондент РАН, заведующий сектором этнологических исследований Пермского научного центра РАН.

РАБОЧАЯ ГРУППА

Айба Т. Г., Беляева-Сачук В. А., Данилова Е. Н., Комова Е. А., Конькова Ю. С., Куканов Д. А., Куканова О. Ю., Кравченко Т. М., Николаева С. В., Смирнова Ю. В., Соловьева Т. Ю., Сторожинская Н. Г., Шерстенникова Е. С., Шульгина О. М.

XV КОНГРЕСС АНТРОПОЛОГОВ И ЭТНОЛОГОВ РОССИИ

ОТКРЫТИЕ ПЛЕНАРНАЯ СЕССИЯ

26 июня 14:00–18:00
Таврический дворец (ул. Шпалерная, д. 47)

Приветствия Конгрессу Пленарные доклады

Головнёв Андрей Владимирович — *Музей антропологии и этнографии им. Петра Великого (Кунсткамера) РАН*
«Проекция североведения»

Кропачев Николай Михайлович — *Санкт-Петербургский государственный университет*
«Этнография и антропология в Санкт-Петербургском государственном университете. История и современность»

Смирнова Татьяна Борисовна — *Омский государственный университет им. Ф. М. Достоевского*
«Современное состояние антропологического и этнологического образования в России»

Дин Хун — *Центральный университет национальностей, Китайская ассоциация этнологии*
«Академические связи между Китаем и Россией в развитии этнологии»

Крадин Николай Николаевич — *Институт истории, археологии и этнографии ДВО РАН*
«Третья научная революция в археологии и перспективы изучения тунгусо-маньчжурской проблемы»

Гренобль Ленора — *Чикагский университет, Северо-Восточный университет им. М. К. Аммосова*
«Лингвист как случайный этнограф: встречи в тайге»

Султангалиева Гульмира Салимжановна — *Казахский национальный университет им. аль-Фараби*
«Российская империя и социальные трансформации казахского кочевого общества в XIX — начале XX в.»

ЗАКРЫТИЕ ЗАКЛЮЧИТЕЛЬНОЕ ПЛЕНАРНОЕ ЗАСЕДАНИЕ СЪЕЗД АССОЦИАЦИИ АНТРОПОЛОГОВ И ЭТНОЛОГОВ РОССИИ

29 июня 2023 г. 15:00–18:00

- Обсуждение итогов XV Конгресса антропологов и этнологов России и принятие резолюции Конгресса
- Выборы президента и исполнительного комитета Ассоциации антропологов и этнологов России
- Определение места проведения следующего Конгресса антропологов и этнологов России



РЕГЛАМЕНТ

Дата	Время	Мероприятие	Место
26 июня (понедельник)		Заезд и регистрация участников Конгресса	Руководители секций в гостинице «Прибалтийская»
	12:00-14:00	Регистрация	Таврический дворец ул. Шпалерная, д. 47
	14:00-18:00	Торжественное открытие Конгресса Пленарное заседание	
27 июня (вторник)	09:30	Регистрация (продолжение)	СПбГУ Менделеевская линия, д. 5
	10:00-13:30	Секционные заседания	СПбГУ Менделеевская линия, д. 5, Волховский пер., д. 3
	11:00-17:00	Кофе-пауза	Столовая СПбГУ № 8 Биржевая линия, д. 6
	12:00-13:30	Секционные заседания	СПбГУ
	13:30-14:30	Обед	
	14:30-16:30	Секционные заседания	СПбГУ
	16:30-18:00		
18:30	Собрание президиума и исполнительного комитета Ассоциации антропологов и этнологов России	МАЭ РАН Университетская наб., д. 3	
28 июня (среда)	10:00-13:30	Секционные заседания	СПбГУ
	11:00-17:00	Кофе-пауза	Столовая СПбГУ № 8 Биржевая линия, д. 6
	13:30-14:30	Обед	
	14:30-16:30	Секционные заседания	СПбГУ
	16:30-18:00		
	18:30-20:00	«Книжный потлач». Презентация книг и журналов	СПбГУ Менделеевская линия, д. 5, ауд. 45
29 июня (четверг)	10:00-13:30	Секционные заседания	СПбГУ
	10:00-12:00	Встреча молодых ученых	СПбГУ Менделеевская линия, д. 5, ауд. 45
	12:00-13:30	«Книжный потлач». Презентация книг и журналов	
	11:00-13:30	Кофе-пауза	Столовая СПбГУ № 8 Биржевая линия, д. 6
	13:30-14:30	Обед	
	15:00-18:00	Заключительное пленарное заседание Съезд Ассоциации антропологов и этнологов России	СПбГУ Менделеевская линия, д. 5, ауд. 45
	18:30	Фуршет	Манеж Университетская наб., д. 13
30 июня (пятница)		Экскурсионная программа Отъезд участников	



СЕКЦИИ И КРУГЛЫЕ СТОЛЫ

1. Кавказ: повседневность и конфликт в динамике культурной традиции (XIX-XXI вв.)	13
2. Современные подходы в биологической антропологии. Теоретические и практические аспекты	14
3. Антропология женской домашней повседневности XIX – начала XXI в.	15
4. Этнографические и антропологические фотодокументы и изобразительные материалы в контексте освоения культурного пространства. Развитие визуальных исследований в России начала XXI в.	16
5. Институциональные, исторические и культурные рамки формирования общероссийской идентичности в полиэтничных регионах	17
6. Народная религия/Folk religion	18
7. Евреи советского и постсоветского пространства в современном мире: миграции, диаспоры, транснациональные связи	19
8. Актуальные проблемы самоидентификации	20
9. Традиции, межэтнические взаимодействия и идентичность народов Поволжья и Приуралья	21
10. Российская и зарубежная этнография, этнология/социальная/культурная антропология: центральные проблемы, теоретические концепции и смена основных парадигм	22
11. Тунгусо-маньчжуры и палеоазиаты: разнообразие и единство культур	23
12. Политическая антропология: новые вызовы	24
13. Этнокультурная память и социальное мифотворчество в контексте исследований идентичности	25
14. Экономические практики в этнокультурном пространстве России и сопредельных стран	26
15. Юридическая антропология в России: состояние и перспективы	27
16. Культурные традиции российского казачества: история и современность	28
17. Историческая память в антропологии и устной истории	29
18. Этнография/этнология населения современной Центральной Азии	30
19. Коренные малочисленные народы Кавказа и Северо-Запада России: современные этнические процессы и проблемы сохранения национальной культуры	31
20. Сохранность vs утрата языков и культур в старых и новых диаспорах	32
21. Институт наставничества в культурах Севера России: научные рефлексии и общественные практики	32
22. Антропология питания как мегадисциплина: поле, язык и архив	33
23. Северо-Запад Российской Федерации. Этноконфессиональная история и историко-культурный ландшафт пограничного региона	34
24. «Особые миры» Индии и российская этнография: контакты и контексты	35
25. Антропология родов, телесности и родительской заботы о новорожденном у народов мира	36
26. Новые идентичности в динамике этнического ландшафта Северной Евразии	37
27. Мир ислама в исторических источниках	38
28. Российская этнология/антропология и мировая наука: влияния, противостояния, контакты	39
29. Празднично-обрядовая культура народов мира: традиции и современность	40
30. Обрядовые практики в пространстве современного города	41
31. Лицо и тело человека: эволюция, восприятие, коммуникация	42
32. Трансформации идентичности в виртуальном пространстве: киберэтничность и веб-религиозность	43



33. Этничность и власть в России: история и современность	44
34. Этнические меньшинства в условиях фронта	45
35. Государство и общество. Региональные модели регулирования этноконфессиональных и межнациональных отношений в современной России: специфика, опыт, тенденции развития	46
36. Традиционное право народов Сибири и особенности землепользования	47
37. Старообрядцы как субъекты/объекты общественных и академических дискуссий (к 300-летию написания «Поморских ответов»)	47
38. Закон и цифра для национальности	48
39. Комплексность и многомерный подход в изучении этнической истории	49
40. Человек и животные в многообразии социокультурных ландшафтов	50
41. Национальные меньшинства на постсоветском пространстве: этничность, положение и права, самоорганизация	51
42. Междисциплинарность в этнологии: достижения и перспективы. К 100-летию профессора Геннадия Евгеньевича Маркова	51
43. Игровое пространство культуры	52
44. Антропология массовых депортаций в СССР: проблематизация тезауруса	53
45. Оленеводство: между природой и культурой, между прошлым и будущим	53
46. Мигранты и принимающие общества: стратегии и практики взаимодействия и интеграции	54
47. Этнопедагогика как фактор сохранения этнокультурного наследия народов страны и средство формирования гражданского сознания и национального самосознания	56
48. Материальная культура жителей Америк от архаики до цифровой современности: артефакты, технологии, реконструкции	56
49. Антропология холодного мира: пространственный миф, тексты культуры и ландшафты воображения Севера (от архаики к современному ментальному проектированию)	57
50. Институт взаимопомощи: история и современность	58
51. Киберислам: трансформация традиции в условиях цифровизации религии	59
52. Здоровьесбережение и здравоохранение в фокусе медицинской антропологии	59
53. Антропология в условиях неопределенности. Размышления о динамике и статике научного творчества	61
54. Новые технологии и качество жизни людей с ограниченными возможностями здоровья: этнические, религиозные и социальные аспекты	62
55. Северный город: культурные пространства и образы, идентичности и ментальные карты городов	62
56. Устные эпосы, погребальные плачи, панегирики герою: бытие жанров в современном бытии народов	63
57. Исследования российских антропологов в субсахарской Африке и африканских диаспорах в XXI в.	63
58. Киноатлас СССР: опыт позиционирования многонационального государства	64
59. Человеческий потенциал, социальная устойчивость и культурное многообразие в условиях глобальных вызовов	65
60. Уроки переписи населения. Отечественный и международный опыт	65
61. Народ абаза: опыт хранения и развития традиций	66
62. Применение географических информационных систем (ГИС) в современных этнографических исследованиях на базе открытого программного обеспечения QGIS	66



Санкт-Петербургский государственный университет.
Институт истории. Менделеевская, 5

План 2 этажа

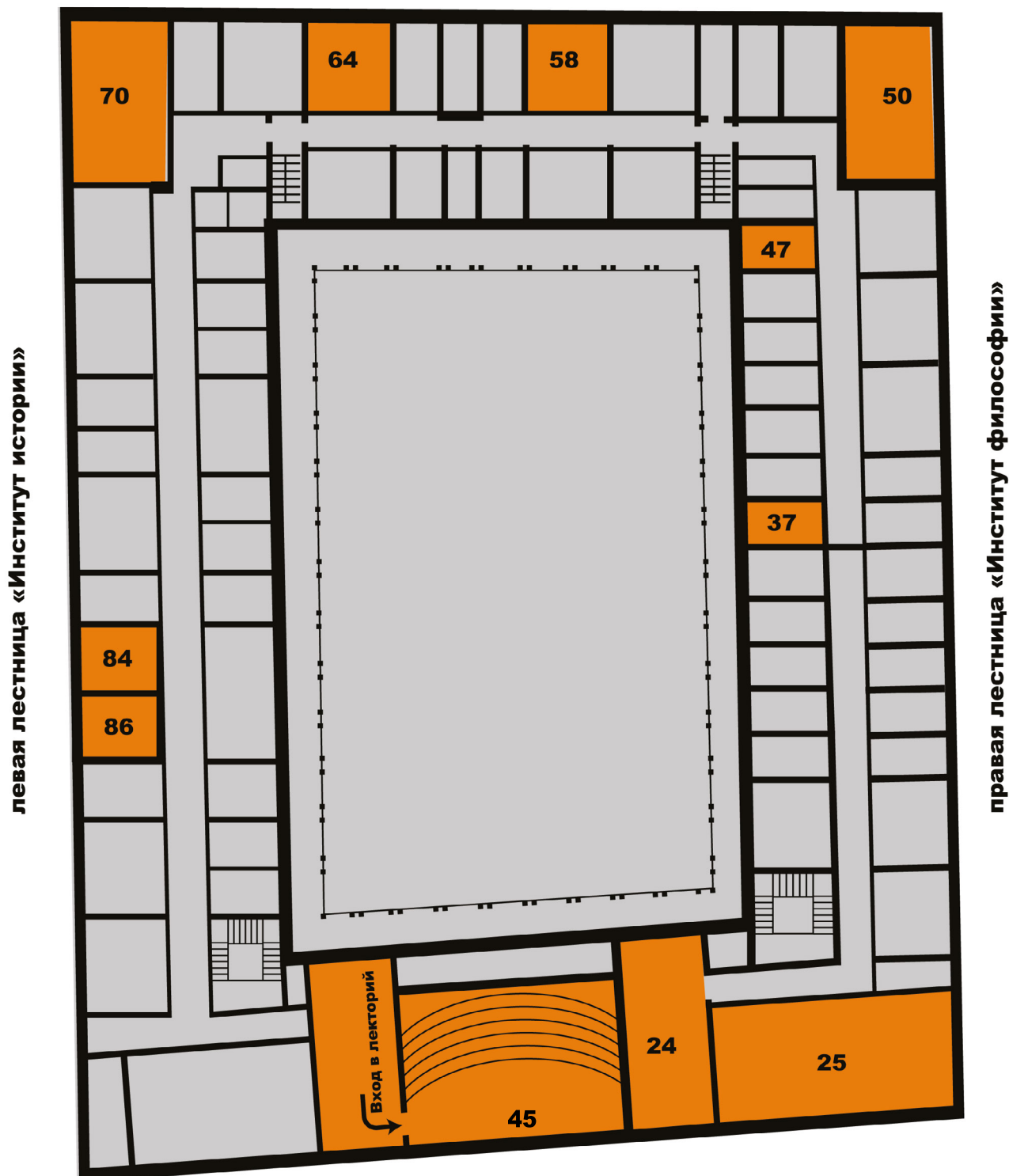

План 3 этажа

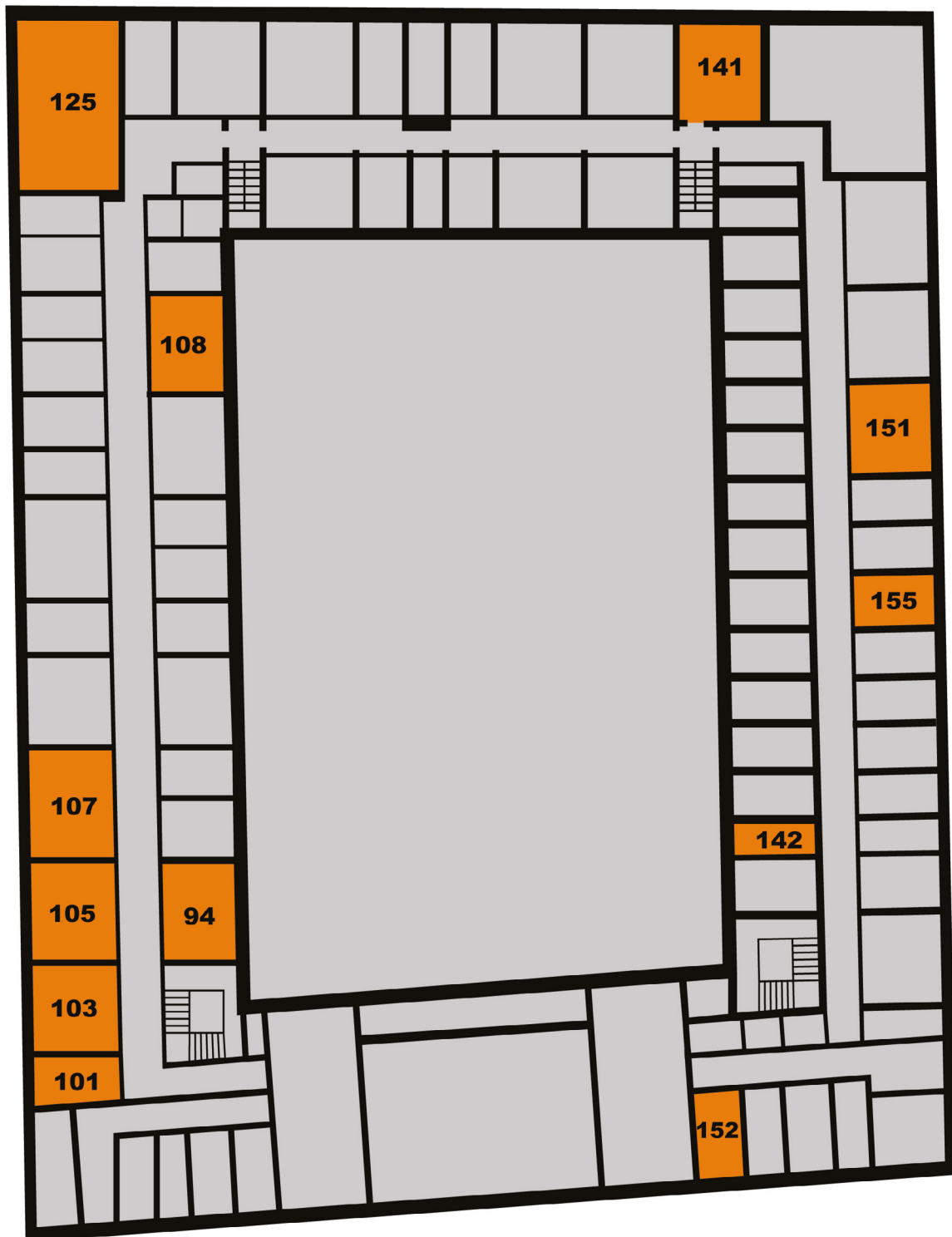

РЕГЛАМЕНТ РАБОТЫ СЕКЦИЙ И КРУГЛЫХ СТОЛОВ

Санкт-Петербургский государственный университет

Менделеевская линия, д. 5 — МЛ5

Волховский пер., д. 3 — ВПЗ

10-я линия ВО, 33–35 — 10 линия

Дата, время секции	27.06.2023				28.06.2023				29.06.2023	
	10:00- 12:00	12:00- 13:30	14:30- 16:30	16:30- 18:00	10:00- 12:00	12:00- 13:30	14:30- 16:30	16:30 18:00	10:00- 12:00	12:00- 13:30
Секция 1							МЛ5 ауд. 45		МЛ5 ауд. 64	
Секция 2							МЛ5 ауд. 24			
Секция 3	МЛ5 ауд. 25									
Секция 4					МЛ5 ауд. 151					
Секция 5					МЛ5 ауд. 141					
Секция 6	МЛ5 ауд. 105									
Секция 7					МЛ5 ауд. 64					
Секция 8					МЛ5 ауд. 84					
Секция 9	МЛ5 ауд. 50									
Секция 10	МЛ5 ауд. 94, ЧЗ									
Секция 11	МЛ5 ауд. 86									
Секция 12	МЛ5 ауд. 125									
Секция 13					МЛ5 ауд. 125					
Секция 14	МЛ5 ауд. 107									
Секция 15	ВПЗ ауд. 408									
Секция 16	МЛ5 ауд. 64									
Секция 17	МЛ5 ауд. 70									
Секция 18							МЛ5 ауд. 50			
Секция 19	МЛ5 ауд. 108									
Секция 20	ВПЗ ауд. 215									
Секция 21	МЛ5 ауд. 152									



Дата, время секции	27.06.2023				28.06.2023				29.06.2023	
	10:00- 12:00	12:00- 13:30	14:30- 16:30	16:30- 18:00	10:00- 12:00	12:00- 13:30	14:30- 16:30	16:30- 18:00	10:00- 12:00	12:00- 13:30
Секция 22					МЛ5 ауд. 155					
Секция 23					МЛ5 ауд. 103					
Секция 24	МЛ5 ауд. 101									
Секция 25						МЛ5 ауд. 25				
Секция 26					МЛ5 ауд. 86					
Секция 27	ВПЗ ауд. 209									
Секция 28						МЛ5 ауд. 94, 43				
Секция 29	МЛ5 ауд. 45									
Секция 30					ВПЗ ауд. 209					
Секция 31	МЛ5 ауд. 151									
Секция 32	ВПЗ ауд. 205									
Секция 33	МЛ5 ауд. 141									
Секция 34					ВПЗ ауд. 211					
Секция 35	МЛ5 ауд. 142									
Секция 36			ВПЗ ауд. 408							
Секция 37					МЛ5 ауд. 37					
Секция 38					ВПЗ ауд. 205					
Секция 39								МЛ5 ауд. 70		
Секция 40					МЛ5 ауд. 142					
Секция 41	ВПЗ ауд. 211									
Секция 42					МЛ5 ауд. 108					
Секция 43	МЛ5 ауд. 155									
Секция 44								МЛ5 ауд. 152		



дата, время секции	27.06.2023				28.06.2023				29.06.2023	
	10:00- 12:00	12:00- 13:30	14:30- 16:30	16:30- 18:00	10:00- 12:00	12:00- 13:30	14:30- 16:30	16:30 18:00	10:00- 12:00	12:00- 13:30
Секция 45	МЛ5 ауд. 58									
Секция 46					МЛ5 ауд. 107					
Секция 47	МЛ5 ауд. 47									
Секция 48					МЛ5 ауд. 101					
Секция 49	МЛ5 ауд. 84									
Секция 50					ВПЗ ауд. 215					
Секция 51									ВПЗ ауд. 408	
Секция 52	МЛ5 ауд. 24									
Секция 53					ВПЗ ауд. 408					
Секция 54									МЛ5 ауд. 103	

КРУГЛЫЕ СТОЛЫ

КС 55									МЛ5 ауд. 86	
КС 56									ВПЗ ауд. 215	
КС 57									МЛ5 ауд. 101	
КС 58									ВПЗ ауд. 209	
КС 59					МЛ5 ауд. 152					
КС 60									МЛ5 ауд. 58	
КС 61									МЛ5 ауд. 108	

БОРКШОПЫ

ВШ 62									10 линия ауд. 9	
-------	--	--	--	--	--	--	--	--	--------------------	--

Продолжительность доклада на заседании секции — не более 15 мин.
Порядок дискуссии определяется руководителем секции.

Время для кофе-паузы определяется руководителями секции в любой интервал с 11:00 до 17:00.
Количество кофе-пауз — одна до обеда и одна после обеда.



XV КОНГРЕСС АНТРОПОЛОГОВ И ЭТНОЛОГОВ РОССИИ

Санкт-Петербург, 26–30 июня 2023 г.

СЕКЦИЯ 1

Кавказ: повседневность и конфликт в динамике культурной традиции (XIX–XXI вв.)

Руководители:

Албогачиева Макка Султан-Гиреевна

Музей антропологии и этнографии им. Петра Великого (Кунсткамера) РАН

(Россия, Санкт-Петербург)

E-mail: albmasc@mail.ru

Анчабадзе Юрий Дмитриевич

Институт этнологии и антропологии РАН (Россия, Москва)

E-mail: anchabadze@list.ru

- Валеев Рамиль Миргасимович** *Казанский федеральный университет (Россия, Казань)* «Судьба и наследие тюрколога, ираниста и дипломата Б. В. Миллера в изучении этнических общностей и культур Кавказа: карачаевцы-талыши-таты (К 145-летию со дня рождения)»
- Павлова Ольга Сергеевна** *Московский государственный психолого-педагогический университет (Россия, Москва)* «Удины на перекрестках культур: аккультурационные стратегии и идентичность в разных странах»
- Агабабян Арусяк Гришаевна** *(Россия, Краснодар)* «Современное состояние горско-еврейской общины г. Пятигорска (по материалам полевых исследований 2022–2023 гг.)»
- Брусина Ольга Ильинична** *Институт этнологии и антропологии РАН (Россия, Москва)* «Номадизм в социальных отношениях и культуре ставропольских туркмен»
- Савоскул Мария Сергеевна** *Московский государственный университет (Россия, Москва)*, **Имангулов Линар Рамилевич** *Московский государственный университет (Россия, Москва)* «Использование традиционных элементов пространства в горном ауле Дагестана: прошлое и настоящее»
- Викторин Виктор Михайлович** *Астраханский государственный университет (Россия, Астрахань)* «Западный, кавказский берег Каспия: бытие этноконфессиональных групп и динамика их традиций»
- Мутиева Оксана Саидовна** *Дагестанский государственный университет народного хозяйства (Россия, Махачкала)* «Женская религиозная активность в контексте повседневности на Северном Кавказе»
- Тутаева Лида Османовна** *Ингушский государственный университет (Россия, Карабулак)* «Проблемы духовного поиска: неопиты на Кавказе»
- Абазов Алексей Хасанович** *Кабардино-Балкарский научный центр РАН (Россия, Нальчик)* «Институты соционормативной культуры народов Центрального Кавказа в деятельности учреждений локального судебно-административного контроля (1769–1858): документальное измерение»
- Прасолов Дмитрий Николаевич** *Институт гуманитарных исследований, Кабардино-Балкарский научный центр РАН (Россия, Нальчик)* «Общественные собрания в диалогах государства и общества: этнокультурный опыт кабардинцев в конце XVIII — начале XX в.»
- Колоева Лейла Ахметовна** *Кабардино-Балкарский научный центр РАН (Россия, Нальчик)* «Обычное и мусульманское право как регуляторы гражданско-правовых отношений в ингушском обществе и некоторые проблемы их функционирования»
- Соловьева Любовь Тимофеевна** *Институт этнологии и антропологии РАН (Россия, Москва)* «Отражение семейных и социальных конфликтов в архивных материалах XIX в. (по данным Центрального исторического архива Грузии)»
- Сангулия Элисо Вячеславовна** *Абхазский институт гуманитарных исследований (Абхазия, Сухум)* «Цена счастья в современной свадебной обрядности абхазов»
- Харсиев Борис Магомет Гиреевич** *Ингушский научно-исследовательский институт (Россия, Малгобек)* «Застольные обычаи ингушей 70–80 гг. XX в.»
- Хачатрян Артак Сурикович** *Ереванский государственный университет (Армения, Ереван)* «Армяно-азербайджанские экономические контакты в советский период. Память и повседневность»
- Пимпия Инна Игоревна** *Абхазский государственный университет (Абхазия, Сухум)* «Место войны в культурной памяти абхазов»
- Рашковский Александр Александрович** *Институт этнологии и антропологии РАН (Россия, Москва)* «Конструирование образа врага в этнополитическом конфликте (на примере армяно-азербайджанского конфликта)»
- Победоносцева-Кая Анжелика Олеговна** *Санкт-Петербургский государственный университет (Россия, Санкт-Петербург)* «Алфавит для курдов: конкуренция график и институтов»



СЕКЦИЯ 2
Современные подходы в биологической антропологии.
Теоретические и практические аспекты

Руководители:

Веселовская Елизавета Валентиновна

Институт этнологии и антропологии РАН (Россия, Москва)

E-mail: veselovskaya.e.v@yandex.ru

Аксянова Галина Андреевна

Институт этнологии и антропологии РАН (Россия, Москва)

E-mail: gaksyanova@gmail.com

Аксянова Галина Андреевна *Институт этнологии и антропологии РАН (Россия, Москва)* «Физическая антропология в ИЭ АН СССР / ИЭА РАН — 80 лет служения науке о природе и разнообразии человечества»

Харламова Наталья Владимировна *Институт этнологии и антропологии РАН (Россия, Москва)* «Опыт применения Transition analysis при уточнении биологического возраста скелетных останков категории senilis»

Хохлов Никита Викторович *Институт этнологии и антропологии РАН (Россия, Москва)* «Изучение костных останков и фрагментов одежды из памятников Рязано-Окской культуры в невидимых диапазонах излучения»

Хохлов Александр Александрович *Казанский (Приволжский) федеральный университет (Россия, Казань)* «Результаты морфологических и генетических исследований к проблеме преемственности населения энеолита и ранней бронзы Поволжья»

Бураев Алексей Игнатьевич *Институт монголоведения, буддологии и тибетологии СО РАН (Россия, Улан-Удэ)*, **Дикий Ярослав Витальевич** *Институт монголоведения, буддологии и тибетологии СО РАН (Россия, Улан-Удэ)* «Особенности этногенетических процессов в центральной Азии и на Дальнем Востоке»

Батиева Елена Федоровна *Азовский историко-археологический и палеонтологический музей-заповедник (Россия, Ростов-на-Дону)* «Роженица из Елизаветовского могильника скифского времени»

Синева Ирина Михайловна *Московский государственный университет (Россия, Москва)*, **Иванова Елена Александровна** *Московский государственный университет (Россия, Москва)* «Возрастная динамика морфологических параметров юношей и девушек 16–19 лет в начале XXI в.»

Полина Наталья Ивановна *Институт истории НАН Беларуси (Республика Беларусь, Минск)* «Изменения во времени индекса массы тела у школьников Беларуси»

Крыков Егор Андреевич *Институт этнологии и антропологии РАН (Россия, Москва)* «Тверские карелы как объект антропологического изучения: история и перспективы»

Просикова Екатерина Андреевна *Институт этнологии и антропологии РАН (Россия, Москва)*, **Дзини Стефания** *Институт этнологии и антропологии РАН (Россия, Москва)*, **Хохлов Никита Викторович** *Институт этнологии и антропологии РАН (Россия, Москва)* «Антропометрия фаюмского портрета»

Нечвалода Алексей Иванович *Институт истории, языка и литературы УФИЦ РАН (Россия, Уфа)*, **Касеналин Айбар** *Центр по изучению/сохранению культурного наследия (Казахстан, Астана)* «Лицо как образ истории: визуализация истории эпохи Средневековья Казахстана: скульптурные реконструкции и композитные портреты по черепам из мавзолея Жанибека»

Колбина Алина Викторовна *Костанайский областной историко-краеведческий музей (Казахстан, Костанай)*, **Нечвалода Алексей Иванович** *Институт истории, языка и литературы УФИЦ РАН (Россия, Уфа)* «Древнее население Северного и Центрального Казахстана в лицах»

Учанева Евгения Николаевна *Музей антропологии и этнографии им. Петра Великого (Кунсткамера) РАН (Россия, Санкт-Петербург)*, **Малютина Анна Андреевна** *Институт истории материальной культуры РАН (Россия, Санкт-Петербург)* «Посмертная трепанация черепа в таштыкской культуре Минусинской котловины (по материалам Оглахтинского могильника II–IV вв. н. э.)»

Рыкун Марина Петровна *Томский государственный университет (Россия, Томск)*, **Волков Павел Владимирович** *Институт археологии и этнографии СО РАН (Россия, Новосибирск)* «Опыт трасологического анализа при исследовании палеоантропологических материалов тагарской культуры (могильник Кошколь)»

Григорьев Артем Петрович *Самарский государственный социально-педагогический университет (Россия, Самара)* «Асимметрия посткраниального скелета населения степного Волго-Уралья в энеолите и бронзовом веке»

Алхалди Ахмед *Томский государственный университет (Россия, Томск)* «Регистрация травм на костях посткраниальных скелетов с применением сегментального метода»

Куфтерин Владимир Владимирович *Институт этнологии и антропологии РАН (Россия, Москва)*, **Сюткина Таисия Александровна** *Институт этнологии и антропологии РАН (Россия, Москва)*



- «Антропологическая характеристика населения древнего Пенджикента в свете новых и старых кра­ниологических материалов»
- Сюткина Таисия Александровна** *Институт этнологии и антропологии РАН (Россия, Москва),*
Куфтерин Владимир Владимирович *Институт этнологии и антропологии РАН (Россия, Москва)*
«Краниологические материалы из городища Ширин и дахмаков Курката»
- Веселовская Елизавета Валентиновна** *Институт этнологии и антропологии РАН (Россия, Москва),*
Рашковская Юлия Вадимовна *Институт этнологии и антропологии РАН (Россия, Москва)* «Новые аспекты в антропологической реконструкции»
- Смердина Лидия Николаевна** *Кемеровский государственный медицинский университет (Россия, Кемерово)*
«Использование антропологических параметров при ортопедическом лечении пациентов с полным отсутствием зубов»
- Рашковская Юлия Вадимовна** *Институт этнологии и антропологии РАН (Россия, Москва),* **Просикова Екатерина Андреевна** *Институт этнологии и антропологии РАН (Россия, Москва),* **Веселовская Елизавета Валентиновна** *Институт этнологии и антропологии РАН (Россия, Москва)*
«Антропологическая реконструкция лица по черепу и проблемы идентификации»

СЕКЦИЯ 3

Антропология женской домашней повседневности XIX — начала XXI в.

Руководители:

Пушкарёва Наталья Львовна

Институт этнологии и антропологии РАН (Россия, Москва)

E-mail: pushkarev@mail.ru

Текуева Мадина Анатольевна

Кабардино-Балкарский государственный университет (Россия, Нальчик)

E-mail: tekuevamadina@gmail.com

- Вашкау Нина Эмильевна** *Липецкий государственный педагогический университет (Россия, Липецк)* «Четыре К немецкой женщины Поволжья — Kinder, Küche, Kleidung, Kirche (XIX — начало XX в.)»
- Мутиева Оксана Саидовна** *Дагестанский государственный университет народного хозяйства (Россия, Махачкала)*
«Эмансипация женщин и трансформация их менталитета в условиях становления советской власти (на примере Дагестана)»
- Винокурова Лилия Иннокентьевна** *Арктический институт культуры и искусств (Россия, Якутск)* «Домашняя повседневность сельских женщин советской Якутии: диалоги с холодом»
- Христенко Алексей Владимирович** *Российский этнографический музей (Россия, Санкт-Петербург),*
Гавришина Валентина Владимировна *Российский этнографический музей (Россия, Санкт-Петербург)*
«Женщина как носитель традиций украинского гончарства»
- Ли Илэй** *Институт этнологии и антропологии РАН (Россия, Москва)* «Обыденный быт сельских жителей в Китае в годы коллективизации (1949–1965)»
- Сорокина Елена Анатольевна** *Институт этнологии и антропологии РАН (Россия, Москва)* «Социокультурный опыт жизни современных шведок: бюджет времени и семейная повседневность»
- Мухина Зинара Зиевна** *Старооскольский технологический институт им. А. А. Угарова (филиал) Национального исследовательского технологического университета «МИСиС» (Россия, Старый Оскол)* «Домашний быт женщин-солдаток: перемены в пореформенный период (вторая половина XIX — начало XX в.)»
- Коляскина Елена Александровна** *Алтайский государственный педагогический университет (Россия, Бийск)*
«Материнство и детство в селах Западной Сибири в работах советских исследователей 50–80-х гг. XX в.»
- Хохлов Александр Александрович** *Казанский (Приволжский) федеральный университет (Россия, Казань)* «Мир приходской матушки в структуре поповской повседневности второй половины XIX — начала XX в. (по материалам Государственного архива Республики Татарстан)»
- Сираева Арина Ильдаровна** *Уфимский университет науки и технологий (Россия, Уфа)* «Из истории Мариинки: три случая о покушении на самоубийство гимназисток Уфимской губернии в начале XX в.»
- Кобозева Зоя Михайловна** *Самарский университет (Россия, Самара)* «Антропология переживания любви в провинции в середине XIX в. по “Запискам одной дамы”»
- Коваль Каролина Сергеевна** *Институт этнологии и антропологии РАН (Россия, Москва)*
«Дневники М. Л. Казем-Бек как источник по антропологии женской повседневности»
- Веремёнко Валентина Александровна** *Ленинградский государственный университет им. А. С. Пушкина (Россия, Санкт-Петербург)* «Физкультура и спорт в повседневной жизни столичных девушек-подростков в России в конце XIX — начале XX в.»
- Чуракова Ольга Владимировна** *Северный Арктический федеральный университет (Россия, Архангельск)* «Море в повседневных практиках поморских “жонок” во второй половине XIX — начале XX в.»

- Синова Ирина Владимировна** *Ленинградский государственный университет им. А. С. Пушкина (Россия, Санкт-Петербург)* «Дети в домашней повседневности жен служащих Морского министерства Российской империи во второй половине XIX — начале XX в.»
- Эфендиева Галина Владимировна** *Амурский государственный университет (Россия, Благовещенск)* «Повседневная жизнь “колониальной дамы” (по материалам личного архива Л. Андерсен)»
- Генералова Светлана Владимировна** *Музей-заповедник «Горки Ленинские» (Россия, Видное)* «Быт представительниц довоенной советской властной элиты: историко-антропологическое измерение»
- Валькова Ольга Александровна** *Институт истории естествознания и техники С. И. Вавилова РАН (Россия, Москва)* «Повседневный быт женщины-физика vs супруги физика: к вопросу о социальном расслоении в советском научном сообществе 1930-х гг.»
- Шевцова Анна Александровна** *Московский педагогический государственный университет (Россия, Москва)* «“Облик морале” в советской послевоенной карикатуре»
- Фокин Александр Александрович** *Тюменский государственный университет (Россия, Тюмень)* «Женская повседневность в позднесоветских письмах во власть»
- Горшкова Анастасия Сергеевна** *Национальный исследовательский университет «Высшая школа экономики» (Россия, Москва)* «Гендерный аспект субъективного благополучия личности: опыт использования глубинного интервью»
- Сидоркевич Дарья Викторовна** *Центр речевых технологий (Россия, Санкт-Петербург)* «Синдром отчуждения родителя и его влияние на роль женщины в воспитании детей после распада семьи: взгляд антрополога»
- Птицына Наталья Алексеевна** *Ивановский государственный университет (Россия, Иваново)* «Гендерный аспект антропологии повседневности: уход за родственниками старшего возраста в постсоветских семьях»
- Гуревич Ксения Владимировна** *Институт этнологии и антропологии РАН (Россия, Москва)*, **Елизарова Яна Дмитриевна** *Rutube (Россия, Москва)* «Женские групповые практики на примере “женских кругов”: история, структура, функции, лидеры и участники»
- Лелюхин Сергей Викторович** *Научно-образовательный центр «Компас» (Россия, Саратов)*, **Лелюхина Ирина Вячеславовна** *Научно-образовательный центр «Компас» (Россия, Саратов)* «Безработная женщина в Кисловодске в начале XXI в.: поиск работы и празднование Дня матери»
- Ершова Надежда Михайловна** *Российский экономический университет (Россия, Москва)* «“О жизни, питании, работе и отдыхе многодетной семьи. И еще внуки...”: домашняя повседневность в женских блогах (на примере дзен-каналов)»
- Нижник Надежда Степановна** *Санкт-Петербургский университет МВД России (Россия, Санкт-Петербург)* «Повседневность современных российских женщин-полицейских: опыт совмещения служебных и домашних обязанностей»

СЕКЦИЯ 4

Этнографические и антропологические фотодокументы и изобразительные материалы в контексте освоения культурного пространства. Развитие визуальных исследований в России начала XXI в.

Руководители:

Толмачева Екатерина Борисовна

Музей антропологии и этнографии им. Петра Великого (Кунсткамера) РАН

(Россия, Санкт-Петербург)

E-mail: toek@kunstkamera.ru

Станулевич Надежда Алексеевна

Музей антропологии и этнографии им. Петра Великого (Кунсткамера) РАН

(Россия, Санкт-Петербург)

E-mail: nadstanul@kunstkamera.ru

Синицын Александр Юрьевич *Музей антропологии и этнографии им. Петра Великого (Кунсткамера) РАН*

(Россия, Санкт-Петербург) «Гравюры серии “Кёсай хякудзу” Каванабэ Кёсай как специфический визуальный источник по этнической культуре японцев второй половины XIX в. (по материалам МАЭ РАН)»

Нечвалода Елена Евгеньевна *Институт этнологических исследований УФИЦ РАН (Россия, Уфа)* «Визуальные образы татарского женского костюма в материалах Второй Камчатской экспедиции»

Бобрин Андрей Анатольевич *Екатеринбургский музей изобразительных искусств (Россия, Екатеринбург)*

«Картины наивных художников как этнографический источник»

Чебодаева Майна Петровна *Хакасский научно-исследовательский институт языка, литературы и истории*

(Россия, Абакан) «Этнографические рисунки Ю. А. Шибаевой в рукописном фонде ХакНИИЯЛИ»



- Жабрева Анна Эрнестовна** Библиотека Российской академии наук (Россия, Санкт-Петербург) «Типы народов России на гравюрах и фотографиях журнала “Нива” (1870–1918)»
- Дзарахова Зейнеп Магомет-Тагировна** Ингушский научно-исследовательский институт гуманитарных наук им. Ч. Ахриева (Россия, Магас) «Фотография как источник информации для мастеров войлочного орнаментального ковроделия»
- Бураева Ольга Владимировна** Институт монголоведения, буддологии и тибетологии СО РАН (Россия, Улан-Удэ), **Бураева Светлана Валерьевна** Институт монголоведения, буддологии и тибетологии СО РАН (Россия, Улан-Удэ) «Эвенки Нижней Тунгуски: визуальные материалы из личного архива П. П. Хороших»
- Караваева Дина Николаевна** Институт истории и археологии УрО РАН (Россия, Екатеринбург), **Трушкина Екатерина Юрьевна** Российский государственный гуманитарный университет (Россия, Москва) «Визуальная антропология: фотография и дискурс идентичности»
- Соловьева Карина Юрьевна** Российский этнографический музей (Россия, Санкт-Петербург) «У истоков этнографической фотографии в России (по материалам коллекций Российского этнографического музея)»
- Дьякова Елена Васильевна** Российский этнографический музей (Россия, Санкт-Петербург) «Фотографии и фотографирование в экспедициях с этнографическими целями»
- Станулевич Надежда Алексеевна** Музей антропологии и этнографии им. Петра Великого (Кунсткамера) РАН (Россия, Санкт-Петербург) «Инструкции для фотографов: проблемы реализации плана музея (на примере съемок Средней Азии С. М. Прокудиным-Горским)»
- Копанева Наталья Павловна** Музей антропологии и этнографии им. Петра Великого (Кунсткамера) РАН (Россия, Санкт-Петербург) «От рисунка к фотографии: традиция фиксации музейного предмета и экспозиций в МАЭ РАН»
- Майкова Надежда Викторовна** Музей антропологии и этнографии им. Петра Великого (Кунсткамера) РАН (Россия, Санкт-Петербург) «Японские куклы из коллекции Николая II на ранних фотографиях»
- Сорокина Анна Владимировна** Нижегородский государственный историко-архитектурный музей-заповедник (Россия, Нижний Новгород) «Фотоальбом “Нижегородская антропологическая экспедиция” и другие визуальные материалы Антропологической комплексной экспедиции по Нижегородской губернии 1925–1929 гг. в фондах Нижегородского государственного историко-архитектурного музея-заповедника»
- Коровина Надежда Степановна** Институт языка, литературы и истории Коми НЦ УрО РАН (Россия, Сыктывкар) «Сказители народа коми в фотодокументах XIX–XX вв.»
- Батурин Сергей Александрович** Бурятский научный центр СО РАН (Россия, Улан-Удэ) «Этнографические фотодокументальные материалы 1920–1930-х гг. в фондах Центра восточных рукописей и ксилографов Института монголоведения, буддологии и тибетологии СО РАН»
- Четырова Любовь Борисовна** Самарский национальный исследовательский университет (Россия, Самара) «Визуальная репрезентация ойрат-калмыков в контексте труда в период депортации (1943–1957 гг.)»

СЕКЦИЯ 5

Институциональные, исторические и культурные рамки формирования общероссийской идентичности в полиэтничных регионах

Руководители:

Авксентьев Виктор Анатольевич

Южный научный центр РАН (Россия, Ростов-на-Дону)

E-mail: avksentiev@rambler.ru

Аствацатурова Майя Арташесовна

Пятигорский государственный университет (Россия, Пятигорск)

E-mail: maya.astv@gmail.com

Авксентьев Виктор Анатольевич Южный научный центр РАН (Россия, Ростов-на-Дону) «Политика идентичности на Северном Кавказе: результаты и проблемы»

Аствацатурова Майя Арташесовна Пятигорский государственный университет (Россия, Пятигорск) «Институциональные ресурсы и ограничения упрочения российской гражданской идентичности в условиях внутренних и внешних рисков»

Аксюмов Борис Владимирович Северо-Кавказский федеральный университет (Россия, Ставрополь) «Проблемы исторической памяти в контексте формирования российской идентичности на Северном Кавказе»

Астафьева Ольга Николаевна Российская академия народного хозяйства и государственной службы при Президенте Российской Федерации (Россия, Москва), **Шелегина Ольга Николаевна** Институт истории СО РАН (Россия, Новосибирск), **Ковриков Роман Валерьевич** Государственный музей-заповедник «Петергоф» (Россия, Санкт-Петербург) «Персонализация наследия как идентификационный маркер территории: актуализация музейного проектирования в культурной политике»



- Баранов Андрей Владимирович** *Кубанский государственный университет (Россия, Краснодар)* «Факторы позитивного развития межэтнических и межконфессиональных отношений в современном Крыму»
- Вшивцева Людмила Николаевна** *Северо-Кавказский федеральный университет (Россия, Ставрополь)* «Политика идентичности на Северном Кавказе в оценке экспертного сообщества региона»
- Горюшина Евгения Михайловна** *Южный научный центр РАН (Россия, Ростов-на-Дону)*, **Осмаев Аббаз Догиевич** *Комплексный научно-исследовательский институт им. Х. И. Ибрагимова РАН (Россия, Грозный)* «Институциональные рамки коллективной памяти в постконфликтной Чечне»
- Гриценко Галина Дмитриевна** *Южный научный центр РАН (Россия, Ставрополь)* «Нормативный уровень институционализации общероссийского в политике идентичности в северокавказском регионе: достижения и проблемные аспекты»
- Иванова Светлана Юрьевна** *Южный научный центр РАН (Россия, Ставрополь)* «Институализация символических практик на Северном Кавказе»
- Козлов Вадим Евгеньевич** *Казанский (Приволжский) федеральный университет (Россия, Казань)* «Структура идентичностей и социальные ориентации русских Татарстана (по материалам этносоциологического исследования)»
- Котова Марина Викторовна** *Национальный исследовательский университет «Высшая школа экономики» (Россия, Москва)* «Явные и скрытые предубеждения к мигрантам: вклад этнической и гражданской идентичности»
- Кринко Евгений Федорович** *Южный научный центр РАН (Россия, Ростов-на-Дону)* «Конструирование идентичности в системе школьного образования: учебники истории республик и краев Северного Кавказа»
- Муликова Наталья Анатольевна** *Северо-Кавказский федеральный университет (Россия, Ставрополь)* «Социальная реклама в конструировании региональной идентичности»
- Набок Игорь Леонтьевич** *Российский государственный педагогический университет им. А. И. Герцена (Россия, Санкт-Петербург)*, **Лапина Ирина Александровна** *Российский государственный педагогический университет им. А. И. Герцена (Россия, Санкт-Петербург)* «К вопросу о роли государственных символов в формировании и поддержании гражданской идентичности»
- Нечаев Дмитрий Николаевич** *Воронежский филиал Российского экономического университета (Россия, Воронеж)* «Особенности процесса становления фронтальной идентичности русских на постукраинском пространстве: пассионарность этноса и его влияние в российском социуме»
- Орлов Виталий Владимирович** *Институт государственного администрирования (Россия, Москва)* «Динамика идентичности чувашского народа»
- Шульга Марина Михайловна** *Южный научный центр РАН (Россия, Ставрополь)* «Повседневные практики репрезентации общероссийской идентичности в полиэтничном регионе»

СЕКЦИЯ 6

Народная религия / Folk religion

Руководители:

Напольских Владимир Владимирович

Российская академия народного хозяйства и государственной службы при Президенте Российской Федерации (Россия, Москва); Уральский федеральный университет (Россия, Екатеринбург)

E-mail: vovia@udm.ru

Салбиев Тамерлан Казбекович

Владикавказский научный центр РАН (Россия, Владикавказ)

E-mail: galabu054@gmail.com

Напольских Владимир Владимирович *Российская академия народного хозяйства и государственной службы при Президенте Российской Федерации (Россия, Москва); Уральский федеральный университет (Россия, Екатеринбург)* «Народная религия в традиционном и современном обществе»

Дарчиев Анзор Валериевич *Северо-Осетинский институт гуманитарных и социальных исследований (Россия, Владикавказ)* «Культовый комплекс Мигъдæу в материалах этнографической экспедиции Е. Г. Пчелиной 1938 г.»

Салбиев Тамерлан Казбекович *Владикавказский научный центр РАН (Россия, Владикавказ)* «Чудо спасения Хетага: от локального до общесетинского культа»

Керцева Галина Николаевна *Институт истории и археологии Республики Северная Осетия-Алания (Россия, Владикавказ)* «Памятники архитектуры Северной Осетии как отражение традиционных верований и православия»

Иликаев Александр Сергеевич *Уфимский университет науки и технологий (Россия, Уфа)* «К вопросу о некоторых особенностях марийской традиционной религии на современном этапе: на примере мари Башкортостана»



- Лимеров Павел Федорович** *Институт языка, литературы и истории Коми НЦ УрО РАН (Россия, Сыктывкар)*
«Богословие верхневычегодских бурсылысьяс — “певцов добра”: символика благодарения»
- Власова Виктория Владимировна** *ИЯЛИ Коми НЦ УрО РАН (Россия, Сыктывкар)* «Религиозная книжность и рукописная традиция бурсылысьяс в начале XX в.»
- Уляшев Олег Иванович** *Институт языка, литературы и истории Коми НЦ УрО РАН (Россия, Сыктывкар)*
«Бурсылысьяс “певцы добра”: мистические практики и нарративы»
- Липатова Антонина Петровна** *Ульяновский государственный педагогический университет (Россия, Ульяновск)*
«Святой с луковкой в руке: реконструкция сакрального пространства на месте гибели блаженного два века спустя»
- Сурикова Олеся Дмитриевна** *Уральский федеральный университет (Россия, Екатеринбург)* «От имени к мифу: о механизме мифотворчества на базе ономастического знака»
- Русин Дмитрий Владимирович** *Ульяновский государственный университет (Россия, Ульяновск)* «Генезис хлыстовства в Среднем Поволжье»
- Моргунова Ольга Валерьевна** *Уральский государственный медицинский университет (Россия, Екатеринбург)*
«Символика Семёнова дня в восточнославянской культурно-языковой традиции»
- Чумакова Татьяна Витаутасовна** *Санкт-Петербургский государственный университет (Россия, Санкт-Петербург)* «Культ св. Андрея Боболы в автобиографических записках архиепископа Саввы (Тихомирлова)»
- Каверин Святослав Игоревич** *Центр палеоэтнологических исследований (Россия, Москва)*, **Шмелев Артем Зурабович** *(Россия, Иваново)* «“Нимча” как социокультурное явление»
- Матлин Михаил Гершонович** *Ульяновский государственный педагогический университет (Россия, Ульяновск)*
«Освоение человеком постсоветской России традиционного сакрального пространства Никольской горы (Ульяновская область)»
- Крюкова Наталья Владиславовна** *Институт этнологии и антропологии РАН (Россия, Москва)* «Религиозная жизнь сельских жителей Армении»
- Антонов Дмитрий Игоревич** *Российский государственный гуманитарный университет (Россия, Москва)*
«Советские иконы: религиозные артефакты эпохи гонений»
- Шабанова Алиса Владимировна** *Томский государственный университет (Россия, Томск)* «Культура и мифология смерти родноверческих общин России»
- Селезнев Александр Геннадьевич** *Институт археологии и этнографии СО РАН (Россия, Омск)* «Ведическое православие, англизм, анастасианство как идейная основа новых сакральных пространств и экопоселений (по материалам полевых этнографических исследований в Омской области)»
- Александров Глеб Владимирович** *Национальный исследовательский университет «Высшая школа экономики» (Россия, Москва)* «Роль народной религии, колдовства и целительства в формировании колониально-го мировоззрения в Новой Англии XVII в.»

СЕКЦИЯ 7

Евреи советского и постсоветского пространства в современном мире: миграции, диаспоры, транснациональные связи

Руководители:

Емельяненко Татьяна Григорьевна

Российский этнографический музей (Россия, Санкт-Петербург)

E-mail: rem.tatyana@mail.ru

Кузнецова Рита Шаликовна

Кубанский государственный университет (Россия, Краснодар)

E-mail: ritakuznetsova2015@yahoo.com

Корочкина Виктория Анатольевна *Санкт-Петербургский государственный университет (Россия, Санкт-Петербург)*, **Беркович Наум Арьевич** *Российский государственный педагогический университет им. А. И. Герцена (Россия, Санкт-Петербург)* «Еврейский этнос: ветхозаветные смыслы в контексте этнодемографических трансформаций. Год 5783»

Носенко-Штейн Елена Эдуардовна *Институт востоковедения РАН (Россия, Москва)* «Русскоязычные евреи в современном мире: диаспора или транснациональное сообщество?»

Зеленина Галина Светлаяровна *Институт стран Азии и Африки Московского государственного университета; Российский государственный гуманитарный университет; Российская академия народного хозяйства и государственной службы при Президенте Российской Федерации (Россия, Москва)* «“Коробейницы от сионизма” как новые кюстины: отчеты западных еврейских активистов о поездках в СССР, 1970–1980-е гг.»

Козлова Ирина Владимировна *Российская академия народного хозяйства и государственной службы при Президенте Российской Федерации (Россия, Москва)* «Еврейские коммеморативные практики в современном городе»

- Дерябкина Любовь Валентиновна** (Россия, Краснодар) «Пуризм по-советски, или как инверсионные практики способствуют переосмыслению “советского прошлого”»
- Масюкова Ирина Викторовна** *Институт востоковедения РАН (Россия, Москва)* «Негалахические русскоязычные евреи в Израиле: проблемы адаптации (постсоветский период)»
- Коровушкин Дмитрий Георгиевич** *Научно-исследовательский фонд «Наследие Сибири» (Россия, Новосибирск)* «Атеизм советской государственной идеологии как фактор этнокультурной и социальной адаптации евреев в Сибири»
- Заболотных Елизавета Александровна** *Институт истории и археологии УрО РАН (Россия, Екатеринбург);*
Главацкая Елена Михайловна *Уральский федеральный университет (Россия, Екатеринбург)*
«Екатеринбургский еврейский культурный центр “Менора”: опыт трансляции историко-культурного наследия»
- Сущий Сергей Яковлевич** *Южный научный центр РАН (Россия, Ростов-на-Дону)* «Евреи Донского края: геодемографическая и воспроизводственная динамика (XIX — начало XXI в.)»
- Огорельшева Наталья Сергеевна** (Республика Беларусь, Минск) «Евреи и еврейские общины Гомельской области после 2000 г.: миграции, материальная культура, поиски идентичности»
- Колесов Владимир Игоревич** *Учебный центр «Зерно веры» (Россия, Краснодар)* «Из локальных сельских общин в транснациональную группу (горские евреи в трансформациях XIX–XXI вв.)»
- Дрейер Леонид Матвеевич** *Российский государственный гуманитарный университет (Россия, Москва),* **Кузнецов Игорь Валерьевич** *Кубанский государственный университет (Россия, Краснодар)* «Из истории изучения горских евреев (российско-израильская экспедиция 1994 г. по воспоминаниям участников)»
- Кузнецова Рита Шаликовна** *Кубанский государственный университет (Россия, Краснодар)* «Этнография горских евреев Азербайджана и Дагестана (по материалам экспедиции 1994 г.)»
- Амосова Светлана Николаевна** *Институт славяноведения РАН (Россия, Москва)* «Этническая самоидентификация горских евреев в 1920–1980-е гг.»
- Агабабян Арусяк Гришаевна** (Россия, Краснодар) «К вопросу о многоязычии у горских евреев Кавказа в постсоветскую эпоху»
- Емельяненко Татьяна Григорьевна** *Российский этнографический музей (Россия, Санкт-Петербург)* «Бухарские евреи в Узбекистане в XXI в.»
- Гаммал Максим Игоревич** *Институт стран Азии и Африки Московского государственного университета им. М. В. Ломоносова (Россия, Москва)* «Фольклор крымских караимов с точки зрения иудаики»

СЕКЦИЯ 8

Актуальные проблемы самоидентификации

Руководители:

Тучкова Наталья Анатольевна

Музей Природы и Человека (Россия, Ханты-Мансийск)

E-mail: natatutschkova@yandex.ru

Ким-Малони Александра Аркадьевна

Томский государственный педагогический университет (Россия, Томск)

E-mail: alexandrakim@hotmail.com

Головизнин Марк Васильевич *Московский государственный медико-стоматологический университет (Россия, Москва)* «Трансформации традиционного общества северных самодейцев в условиях товарно-денежных отношений Сибири XIX–XX вв. Региональные особенности»

Аксянова Галина Андреевна *Институт этнологии и антропологии РАН (Россия, Москва)* «Колвинские ненцы. Результаты антропологических исследований»

Квашнин Юрий Николаевич *Центр палеоэтнологических исследований (Россия, Москва)* «Ненцы и коми-ижемцы в низовьях р. Пур: особенности межэтнического взаимодействия»

Добжанская Оксана Эдуардовна *Арктический государственный институт культуры и искусств (Россия, Якутск)* «Песенные сказания хынабц в музыкальном фольклоре таймырских ненцев»

Молданов Тимофей Алексеевич *Окружной Дом народного творчества (Россия, Ханты-Мансийск)* «Личные песни лесных ненцев»

Тучкова Наталья Анатольевна *Музей Природы и Человека (Россия, Ханты-Мансийск)* «Этноисторические связи селькупов, лесных ненцев и восточных хантов сквозь призму фольклорных контактов»

Каксин Андрей Данилович *Хакасский государственный университет (Россия, Абакан)* «Аудитив как первый необходимый этап развития категории эвиденциальности (на материале самодейских языков)»

Ковылин Сергей Васильевич *Институт системного программирования РАН (Россия, Томск)* «Кириллические памятники на уральских и алтайских языках. II том. Памятники селькупской письменности XIX в., созданные святителем Макарием (Невским)»



- Сидорова Тамара Александровна** *Томский государственный университет (Россия, Томск)* «Некоторые аргументы в пользу гипотезы южносибирского происхождения селькупов»
- Казакевич Ольга Анатольевна** *Институт языкознания РАН (Россия, Москва)* «Путешествия северных селькупов, история их оседания и развитие языковой ситуации в локальных сообществах на их новой территории»
- Ким-Малони Александра Аркадьевна** *Томский государственный педагогический университет (Россия, Томск)* «Ситуация конфликта в фольклоре селькупов: междисциплинарный подход»
- Кулиш Александр Сергеевич** *Научный центр изучения Арктики (Россия, Салехард)* «Современное положение священного места “Поркай мач” в культуре газовских селькупов»
- Адаев Владимир Николаевич** *Институт проблем освоения Севера ТюмНЦ СО РАН (Россия, Тюмень)* «О современных перспективах изучения истории северных селькупов»
- Степанова Ольга Борисовна** *Музей антропологии и этнографии им. Петра Великого (Кунсткамера) РАН (Россия, Санкт-Петербург)* «О первых итогах полевого выезда на угодье Парусовые озера Красноселькупского района Тюменской области в марте 2023 г.»

СЕКЦИЯ 9

Традиции, межэтнические взаимодействия и идентичность народов Поволжья и Приуралья

Руководители:

Ягафова Екатерина Андреевна

Самарский государственный социально-педагогический университет (Россия, Самара)

E-mail: yagafova@yandex.ru

Коростелев Александр Дмитриевич

Институт этнологии и антропологии РАН (Россия, Москва)

E-mail: adkoros@yandex.ru

- Попова Елена Васильевна** *Удмуртский институт истории, языка и литературы (Россия, Ижевск)* «Блюда народной кухни и идентичность бесермян в современных этнокультурных проектах»
- Косарева Ирина Алексеевна** *Удмуртский государственный университет (Россия, Ижевск)* «Традиционный костюм южных удмуртов в исторической динамике (по материалам живописи В. П. Верещагина и К. Ф. Гуна)»
- Перевозчиков Юрий Александрович** *Удмуртский государственный университет (Россия, Ижевск)* «Хронотоп культурного наследия: к проблеме сохранения удмуртских и марийских культовых мест в Удмуртии»
- Устьянцев Герман Юрьевич** *Московский государственный университет (Россия, Москва)* «Традиционная марийская религия как репрезентация идентичности. Соотношение конфессионального и этнического в самосознании “некрещеных” марийцев»
- Шутова Надежда Ивановна** *Удмуртский институт истории, языка и литературы Удмуртского федерального исследовательского центра УрО РАН (Россия, Ижевск)* «Реминисценции традиционных верований в современной удмуртской культуре (на примере Удмуртской Республики)»
- Корнилов Денис Леонидович** *Удмуртский институт истории, языка и литературы Удмуртского федерального исследовательского центра УрО РАН (Россия, Ижевск)* «Умыкание невесты в свадебной обрядности удмуртов: традиция и современность»
- Голева Татьяна Геннадьевна** *Институт гуманитарных исследований УрО РАН — филиал Пермского федерального исследовательского центра УрО РАН (Россия, Пермь)* «Народные традиции в XXI веке: на примере празднования Троицы у коми-пермяков»
- Карпов Александр Владимирович** *Государственный музей истории религии (Россия, Санкт-Петербург)* «Дохристианская религия мордвы и славянские древности: концепция П. И. Мельникова-Печерского»
- Рычков Сергей Юрьевич** *Казанский инновационный университет (Россия, Казань)* «Русское “культурное гнездо” в Бугульминском районе Республики Татарстан»
- Рычкова Надежда Васильевна** *Казанский национальный исследовательский технологический университет (Россия, Казань)* «Праздничная культура русских в этнокультурном пространстве села в Республике Татарстан»
- Чубараева Аделия Андреевна** *Институт этнологических исследований Уфимского федерального исследовательского центра РАН (Россия, Уфа)* «Проводы в солдаты (рекруты) в традиционной обрядности у кряшен»
- Севастьянов Иван Владимирович** *Институт этнологии и антропологии РАН (Россия, Москва)* «Историческая память кряшен и этнокультурная идентичность»



- Кобзев Александр Викторович** *Ленинский мемориал (Россия, Ульяновск)* «Брачное поведение татар-мишарей д. Уразовка Симбирской губернии в начале XX в.»
- Илимбетова Азалия Фаттаховна** *Институт истории, языка и литературы Уфимского федерального исследовательского центра РАН (Россия, Уфа)* «Змея в мифоритуальной традиции башкир»
- Хусаинова Гульнур Равиловна** *Институт истории, языка и литературы Уфимского федерального исследовательского центра РАН (Россия, Уфа)* «Сказочные традиции самарских и саратовских башкир во времени (Сравнительное исследование)»
- Баязитова Розалия Рафкатовна** *Институт истории, языка и литературы Уфимского федерального исследовательского центра РАН (Россия, Уфа)* «Понятие “кот” в традиционном этикете башкир»
- Таймасов Леонид Александрович** *Чувашский государственный университет (Россия, Чебоксары)* «Вопросы этнической идентичности чувашского народа в научно-педагогическом наследии И. Я. Яковлева»
- Антипина Анна Анатольевна** *Чувашский государственный институт гуманитарных наук (Россия, Чебоксары)* «Культовый памятник “Сорминская киреметь” в традиционной религии чувашей»
- Сергеева Евгения Валерьевна** *Чувашский государственный институт гуманитарных наук (Россия, Чебоксары)* «Чувашское деревенское сообщество: будни среднего поколения (вторая половина XIX — начало XX в.)»
- Ягафова Екатерина Андреевна** *Самарский государственный социально-педагогический университет (Россия, Самара)* «Репрезентация этничности чувашей в киберпространстве: исследовательские подходы и практики»
- Коростелев Александр Дмитриевич** *Институт этнологии и антропологии РАН (Россия, Москва)* «Всероссийская перепись населения 2020–2021 гг. и динамика численности народов Волго-Уральского региона в свете ее итогов»
- Сафин Фаиль Габдуллович** *Институт этнологических исследований Уфимского федерального исследовательского центра РАН (Россия, Уфа)*, **Сиразетдинов Комил Олимович** *Институт этнологических исследований Уфимского федерального исследовательского центра РАН (Россия, Уфа)* «Парадоксы проявления этноязыковой идентичности этнических групп в Башкортостане»
- Имангулов Линар Рамилевич** *Московский государственный университет (Россия, Москва)* «Заключение брака в сельских сообществах Башкирского Приуралья: географический анализ эволюции предпочтений населения в XX–XXI вв.»
- Широкалова Галина Сергеевна** *Приволжский филиал ФНИСЦ РАН (Россия, Нижний Новгород)*, **Пронина Елена Ивановна** *Институт социологии ФНИСЦ РАН (Россия, Москва)* «Отношение студентов Приволжского федерального округа к национальной культуре»

СЕКЦИЯ 10

Российская и зарубежная этнография, этнология / социальная/культурная антропология: центральные проблемы, теоретические концепции и смена основных парадигм

Руководители:

Керимова Мариям Мустафаевна

Институт этнологии и антропологии РАН (Россия, Москва)

E-mail: mkerimova@yandex.ru

Терюков Александр Иванович

Музей антропологии и этнографии им. Петра Великого (Кунсткамера) РАН (Россия, Санкт-Петербург)

E-mail: aiter2006@yandex.ru

Шалыгина Наталья Валентиновна

Институт этнологии и антропологии РАН (Россия, Москва)

E-mail: etgender@mail.ru

Кузнецов Анатолий Михайлович *Дальневосточный федеральный университет (Россия, Владивосток)*

«Как надо и как нельзя работать с этносом. К 100-летию выхода в свет монографии “Этнос...” С. М. Широкогорова»

Загребин Алексей Егорович *Удмуртский государственный университет (Россия, Ижевск)* «Советское этнографическое финно-угроведение (1920–1930-е гг.): к проблеме вариативности научной традиции»

Фомин Эдуард Валентинович *Чувашский государственный институт культуры и искусств (Россия, Чебоксары)*

«Этнологическая периодика Чувашии: опыт количественно-качественного изучения»

Псянчин Айбулат Валиевич *Институт истории, языка и литературы Удмуртского федерального исследовательского центра УрО РАН (Россия, Уфа)* «Этническая картография: еще раз о терминологии, итогах и перспективах научной дисциплины»



- Винер Борис Ефимович** *Социологический институт РАН — филиал ФНИСЦ РАН (Россия, Санкт-Петербург)* «Критический реализм как теоретическая основа для построения новой перспективы этничности»
- Наумова Ольга Борисовна** *Институт этнологии и антропологии РАН (Россия, Москва)* «Этнографическое поле 1920-х гг. (по дневникам Ф. А. Фиельструпа): методы и условия работы этнографа»
- Ямсков Анатолий Николаевич** *Институт этнологии и антропологии РАН (Россия, Москва)* «Понятийно-терминологический аппарат учения о хозяйственно-культурных типах и историко-культурных областях: история, проблемы, перспективы»
- Терюков Александр Иванович** *Музей антропологии и этнографии им. Петра Великого (Кунсткамера) РАН (Россия, Санкт-Петербург)* «К 90-летию Института этнографии АН СССР: предыстория»
- Островский Александр Борисович** *Российский этнографический музей (Россия, Санкт-Петербург)* «Вопросы антропологии мышления в творчестве Филиппа Дескола»
- Колесов Владимир Игоревич** *Учебный центр «Зерно веры» (Россия, Краснодар)* «Собирая ливов: от Андреаса Шёгрена до Валтса Эрншрейтса (российская и зарубежная антропологическая уралистика в трансформациях XIX–XXI вв.)»
- Гущина Елена Геннадьевна** *Казанский (Приволжский) федеральный университет (Россия, Казань)* «Казанская этнография в 1920-е годы: институционализация и направления исследований»
- Москвина Дарья Алексеевна** *Музей антропологии и этнографии им. Петра Великого (Кунсткамера) РАН (Россия, Санкт-Петербург)* «“Лицо нашей этнографической науки”: обсуждение статьи “Этнография” для Большой советской энциклопедии в мае 1956 года»
- Кучинский Максим Геннадьевич** *Институт этнологии и антропологии РАН (Россия, Москва)* «“Siida” & “sijt”. “Община” восточных саамов в скандинавской и российской литературе как пример подходов к общетеоретическим вопросам»
- Мозоль Елена Валентиновна** *Библиотека Российской Академии наук (Россия, Санкт-Петербург)* «Е. М. Романова — первая заведующая библиотекой в “научной лаборатории” общечеловеческой культуры под руководством В. В. Радлова в начале XX в.»
- Габриелян Мхитар Размикевич** *Ереванский государственный университет (Армения, Ереван)* «Между этнографией и антропологией: армянская наука в поисках новой “идентичности”»
- Шалыгина Наталья Валентиновна** *Институт этнологии и антропологии РАН (Россия, Москва)* «Феминистские методологии изучения миграционных процессов»
- Шерстенникова Екатерина Сергеевна** *Музей антропологии и этнографии им. Петра Великого (Кунсткамера) РАН (Россия, Санкт-Петербург)* «Коммуникация в этнографическом музее: экспозиционно-выставочная и просветительная работа в МАЭ в конце 1920-х — начале 1930-х гг.»
- Лысенко Олег Викторович** *Российский этнографический музей (Россия, Санкт-Петербург)* «Репрезентация славянского этномузеологического наследия в исторической перспективе. Опыт Российского этнографического музея в области научной и экспозиционной деятельности»
- Керимова Мария Мустафаевна** *Институт этнологии и антропологии РАН (Россия, Москва)* «Центральный музей народоведения в Москве: цели, задачи, выставочная и экспедиционная деятельность (по архивным источникам)»
- Милова Ольга Леонидовна** *Институт этнологии и антропологии РАН (Россия, Москва)* «Этнография Горного Алтая в трудах С. П. Швецова»
- Любимова Наталья Сергеевна** *Институт этнологии и антропологии РАН (Россия, Москва)* «Немецкоязычные труды о Японии (последняя четверть XIX в.) в разных исследовательских оптиках историографии»

СЕКЦИЯ 11

Тунгусо-маньчжуры и палеоазиаты: разнообразие и единство культур

Руководители:

Березницкий Сергей Васильевич

Музей антропологии и этнографии им. Петра Великого (Кунсткамера) РАН

(Россия, Санкт-Петербург)

E-mail: svbereznitsky@yandex.ru

Ермак Галина Геннадьевна

Институт истории, археологии и этнографии народов Дальнего Востока ДВО РАН

(Россия, Владивосток)

E-mail: gaermak@yandex.ru

Березницкий Сергей Васильевич *Музей антропологии и этнографии им. Петра Великого (Кунсткамера) РАН*

(Россия, Санкт-Петербург) «Тунгусо-маньчжуры и палеоазиаты: соотношение культур»

Бочарников Владимир Николаевич *Тихоокеанский институт географии ДВО РАН (Россия, Владивосток)*

«Дикари» и цивилизация Уссурийского края — экологический формат прочтения трудов В. К. Арсеньева»



- Руденко Алла Ивановна** (Россия, Тигиль) «Симметрия в орнаменте коренных малочисленных народов Севера»
- Брагина Дария Григорьевна** Академия наук Республики Саха (Якутия) (Россия, Якутск) «Сакральные места коренных малочисленных народов Севера в Арктической зоне Республики Саха (Якутия)»
- Вуквукай Надежда Ивановна** Чукотский филиал Северо-Восточного комплексного научно-исследовательского института ДВО РАН (Россия, Анадырь) «Семантика предмета в декоративно-прикладном искусстве народов Чукотки»
- Ермак Галина Геннадьевна** Институт истории, археологии и этнографии народов Дальнего Востока ДВО РАН (Россия, Владивосток) «Роль НКО в репрезентации культуры коренных малочисленных народов Дальнего Востока (на материалах Приморского края)»
- Жукова Людмила Николаевна** Институт гуманитарных исследований и проблем малочисленных народов Севера СО РАН (Россия, Якутск) «К реконструкции охотничьего инструментария юкагиров»
- Лебедева Валентина Владимировна** Санкт-Петербургский филиал Архива РАН (Россия, Санкт-Петербург) «Семейно-родовые общины коренных малочисленных народов Севера Хабаровского края: к проблеме сохранения национальных традиций природопользования в первой четверти XXI в.»
- Малакшанова Виктория Баторовна** Библиотека правовой и экономической информации (Россия, Санкт-Петербург) «Собака в системе жизнеобеспечения охотских и баргузинских эвенков в конце XIX — начале XXI в.»
- Мальцева Наталья Васильевна** Магаданский областной краеведческий музей (Россия, Магадан) «Тунгусское и палеозитское оленеводство Магаданской области: взаимопроникновение культур»
- Михалев Максим Сергеевич** Институт Китая и современной Азии РАН (Россия, Королев) «Каюры XXI века. Традиционные практики в условиях “нового бездорожья”»
- Немировский Александр Аркадьевич** Национальный исследовательский университет «Высшая школа экономики», Институт всеобщей истории РАН (Россия, Москва) «Мера богов и мера людей: убийство представителей вражеской стороны на войне в традиционной этике юкагиров»
- Самар Андрей Петрович** Институт истории, археологии и этнографии народов Дальнего Востока ДВО РАН (Россия, Владивосток) «Ножи тунгусо-маньчжуров: конструктивные особенности, происхождение и функции»
- Хаховская Людмила Николаевна** Северо-Восточный комплексный научно-исследовательский институт ДВО РАН (Россия, Магадан) «Современный Новый год эвенков и коряков Магаданской области в контексте этнической истории тунгусо-маньчжуров и палеоазиатов»
- Юкляевских Екатерина Сергеевна** Уральский федеральный университет (Россия, Екатеринбург) «Роль кинематографа в привлечении общественного внимания к проблемам айнов в Японии»
- Яншина Оксана Вадимовна** Музей антропологии и этнографии им. Петра Великого (Кунсткамера) РАН (Россия, Санкт-Петербург) «О новой концепции происхождения трансевразийских языков»

СЕКЦИЯ 12

Политическая антропология: новые вызовы

Руководители:

Бочаров Виктор Владимирович

Санкт-Петербургский государственный университет (Россия, Санкт-Петербург)

E-mail: victana2007@rambler.ru

Перевалова Елена Валерьевна

Музей антропологии и этнографии им. Петра Великого (Кунсткамера) РАН (Россия, Санкт-Петербург)

E-mail: elena_perevalova@mail.ru

Бочаров Виктор Владимирович Санкт-Петербургский государственный университет (Россия, Санкт-Петербург)

«“Традиционализм”: востоковедение, политическая антропология (постановка проблемы)»

Трошина Татьяна Игоревна Северный (Арктический) федеральный университет (Россия, Архангельск)

«Экономическое подчинение: традиция в условиях революционной трансформации»

Рудась Тимофей Павлович Рязанский государственный университет (Россия, Рязань) «Религиозный синкретизм Африки и его интеграция в политическую жизнь континента»

Миронов Борис Николаевич Санкт-Петербургский государственный университет (Россия, Санкт-Петербург)

«Почему не распалась Российская Федерация в 1991 году?»

Герштейн Илья Захарьевич Нижегородский государственный университет (Россия, Нижний Новгород) «О моделях национальной идентичности постсоветских государств: традиционализм и мимикрия»

Завершинский Константин Федорович Санкт-Петербургский государственный университет (Россия, Санкт-Петербург)

«Миметический кризис современных политических коммуникаций: антропологические измерения»



- Прасолов Дмитрий Николаевич** *Институт гуманитарных исследований, Кабардино-Балкарский научный центр РАН (Россия, Нальчик)* «Съезды доверенных в политической культуре кабардинцев и балкарцев»
- Скрынникова Татьяна Дмитриевна** *Институт восточных рукописей РАН (Россия, Санкт-Петербург)* «Возрождение имперских амбиций у монголов XVII в.»
- Хопёрская Лариса Львовна** *Киргизско-Российский славянский университет (Кыргызская Республика, Бишкек)* «Архаические проявления политического процесса в современном киргизском обществе»
- Давыдов Артем Витальевич** *Санкт-Петербургский государственный университет (Россия, Санкт-Петербург)* «Харизматическое лидерство: взгляд лингвиста»
- Малашевская Мария Николаевна** *Санкт-Петербургский государственный университет (Россия, Санкт-Петербург)* «Воспитание лидеров» в современной японской политической культуре: от “leadership” к “followership”»
- Ярзуткина Анастасия Алексеевна** *Чукотский филиал СВФУ (Россия, Анадырь)* «Институты лидерства и политическая культура в удаленных поселениях Чукотки»
- Станьева Владислава Владимировна** *Музей антропологии и этнографии им. Петра Великого (Кунсткамера) РАН (Россия, Санкт-Петербург)* «Социальная организация государства Лин (Алан) в монгорском варианте эпоса “Гэсэр”»
- Нечаева Александра Алексеевна** *Уральский государственный педагогический университет (Россия, Екатеринбург)* «Валлийские политики как часть британского истеблишмента в постреволюционный период»
- Курумчина Анна Эджемовна** *Уральский федеральный университет (Россия, Екатеринбург)* «Сравнительный анализ молодежного лидерства в контексте властно-управленческих отношений стран БРИКС (на примере России и Индии) в условиях современных вызовов»
- Колесова Анастасия Сергеевна** *Государственный архив Российской Федерации (Россия, Голицыно)* «Реконструкция как изучение древнеегипетской истории и культуры»
- Тычинских Зайтуна Аптрашитовна** *Тобольская комплексная научная станция УрО РАН (Россия, Тобольск)* «Перепись 1926 г. и судьба бухарской идентичности в Западной Сибири»
- Исаева Татьяна Александровна** *Сургутский краеведческий музей (Россия, Сургут)* «Коренизация кадров в Сургутском районе в 1920-х — начале 1930-х гг.»
- Самушкина Екатерина Викторовна** *Институт археологии и этнографии СО РАН (Россия, Новосибирск)* «Краеведческое движение 1920-х гг. в Горном Алтае: проблема формирования этнонациональной идентичности коренного тюркоязычного населения»
- Первалова Елена Валерьевна** *Музей антропологии и этнографии им. Петра Великого (Кунсткамера) РАН (Россия, Санкт-Петербург)* «Официальная символика и бренды арктических регионов РФ: история и современные тенденции»
- Каменских Михаил Сергеевич** *Пермский федеральный исследовательский центр Уральского отделения РАН (Россия, Пермь)* «Ямало-Ненецкий округ в системе современного российского этнофедерализма»

СЕКЦИЯ 13

Этнокультурная память и социальное мифотворчество в контексте исследований идентичности

Руководители:

Фурсова Елена Федоровна

Институт археологии и этнографии СО РАН (Россия, Новосибирск)

E-mail: mf11@mail.ru

Васеха Мария Владимировна

Институт этнологии и антропологии РАН (Россия, Москва)

E-mail: maria.vasekha@gmail.com

Цеханская Кира Владимировна *Институт этнологии и антропологии РАН (Россия, Москва)* «Национальная идентификация русских в социодуховной парадигме от традиционализма и консерватизма»

Рудникова Елена Викторовна *Институт истории, археологии и этнографии народов Дальнего Востока ДВО РАН (Россия, Владивосток)* «Маркеры российской идентичности в странах Азиатско-тихоокеанского региона (на австралийско-новозеландских материалах)»

Егорская Яна Владиславовна *Нижегородский государственный университет (Россия, Нижний Новгород)* «Святой солдат Евгений Родионов как элемент формирования этнокультурной идентичности современного россиянина»

Слепцова (Кызласова) Ирина Семеновна *Институт этнологии и антропологии РАН (Россия, Москва)* «Самодельные музеи как идентификационный ресурс»

- Ерохина Елена Анатольевна** *Новосибирский государственный университет экономики и управления (Россия, Новосибирск)* «Этническая идентичность большинства и меньшинства в межэтнических сообществах России»
- Федоров Роман Юрьевич** *Институт криосферы Земли ТюмНЦ СО РАН (Россия, Тюмень)* «Этнокультурная память восточнославянского населения Сибири: от народных репрезентаций к институционализации»
- Майны Шенне Борисовна** *Тувинский государственный университет (Россия, Кызыл)* «Связь тувинской идентичности с концептом родной земли»
- Фурсова Елена Федоровна** *Институт археологии и этнографии СО РАН (Россия, Новосибирск)* «Презентативные и репрезентативные функции традиционной культуры: к вопросу об этнокультурной идентичности русско-сибирских “чалдонов”»
- Майничева Анна Юрьевна** *Институт археологии и этнографии СО РАН (Россия, Новосибирск)* «Сибирские православные церкви как маркеры этнокультурной памяти (на материалах современной Новосибирской митрополии)»
- Юренко Анастасия Игоревна** *Институт этнологии и антропологии РАН (Россия, Москва)*, **Юренко Юрий Юрьевич** *Московский государственный педагогический университет (Россия, Москва)* «Роль православного прихода в сохранении этнокультурной идентичности русских»
- Касперович Галина Ивановна** *Национальная академия наук Беларуси (Республика Беларусь, Минск)* «Этнокультурная память в контексте исследования идентичности русских в Республике Беларусь»
- Баранова Валерия Александровна** *Российский этнографический музей (Россия, Санкт-Петербург)* «К вопросу о формировании образа слущского пояса в качестве белорусского национального бренда»
- Васеха Мария Владимировна** *Институт этнологии и антропологии РАН (Россия, Москва)* «Конструируя сибирскость: формы репрезентации макрорегиона в различных областях Западной и Восточной Сибири»
- Усов Алексей Александрович** *Федеральный исследовательский центр комплексного изучения Арктики УрО РАН (Россия, Архангельск)* «Поселение и традиционный усадебный комплекс терских поморов как маркер этнокультурной идентичности»
- Любичанковский Алексей Валентинович** *Оренбургский государственный университет (Россия, Оренбург)* «Пространственные образы Оренбургского региона в исторической памяти населения»
- Любарт Маргарита Кемальевна** *Институт этнологии и антропологии РАН (Россия, Москва)* «“Кельтское наследие” как компонент идентичности современных бретонцев Франции»
- Рублева Анастасия Анатольевна** *Институт археологии и этнографии СО РАН (Россия, Москва)* «Потомки старожилов-чалдонов Притомья: культура и идентичность во второй половине XX в. (по материалам полевых исследований 2022 г.)»
- Голубкова Ольга Владимировна** *Институт археологии и этнографии СО РАН (Россия, Новосибирск)* «Синий цвет в погребально-поминальной обрядности обских коми»
- Денисова Ирина Михайловна** *Институт этнологии и антропологии РАН (Россия, Москва)* «Образность и структура подземного мира по материалам русской волшебной сказки»

СЕКЦИЯ 14

Экономические практики в этнокультурном пространстве России и сопредельных стран

Руководители:

Мартынова Елена Петровна

Тульский государственный педагогический университет (Россия, Тула)

E-mail: ep_martynova@mail.ru

Новикова Наталья Ивановна

Институт этнологии и антропологии РАН (Россия, Москва)

E-mail: natinovikova@gmail.com

Рудь Алексей Анатольевич *Тюменский научный центр СО РАН, Институт проблем освоения Севера СО РАН (Россия, Тюмень)* «Дарообменные отношения в ритуалах жертвоприношения восточных хантов сургутского Приобья»

Кусанова Динара Сырынбетовна *Академия наук Республики Татарстан (Россия, Казань)* «Мусульмане как потребители продукции халяль в Республике Татарстан»

Енчинов Эркин Валериевич *Научно-исследовательский институт алтаистики (Россия, Горно-Алтайск)* «Войлок в экономических практиках алтайцев в начале XXI в.»

Москаленко Нелли Павловна *Институт этнологии и антропологии РАН (Россия, Москва)* «Непростой обмен в хозяйстве тувинского кочевника»



- Звиденная Оксана Олеговна** (Россия, Москва) «Предпринимательство и традиционные практики жизнеобеспечения: на примере бикинской группы удэгейцев»
- Новикова Наталья Ивановна** *Институт этнологии и антропологии РАН (Россия, Москва)* «Экономические практики и творчество коренных народов Сахалина: уникальность, обыденность, бизнес»
- Макашова Наталья Валерьевна** *Российский государственный гуманитарный университет (Россия, Москва)* «Этические и экономические нормы энвайронментальной эстетики на примере экологически ориентированных практик»
- Ляпкина Татьяна Федоровна** *Арктический институт культуры и искусств (Россия, Якутск)* «Экономика и культура: новый поворот в поисках национального якутского бренда»
- Конькова Юлия Сергеевна** *Музей антропологии и этнографии им. Петра Великого (Кунсткамера) РАН (Россия, Санкт-Петербург)* «Практики этнотуризма и сувенирное производство на Таймыре»
- Сабинина Дарья Сергеевна** *Институт этнологии и антропологии РАН (Россия, Москва)* «Музейные и культурные практики в экономике туризма малых городов России Центрального федерального округа»
- Данилова Елена Николаевна** *Музей антропологии и этнографии им. Петра Великого (Кунсткамера) РАН (Россия, Санкт-Петербург)* «Самоцветный промысел на Урале: социальные связи и предпринимательство»
- Мартынова Елена Петровна** *Тульский государственный педагогический университет (Россия, Тула)* «Где коренные жители работают в северных поселках?»
- Селезнева Ирина Александровна** *Сибирский филиал Российского научно-исследовательского института культурного и природного наследия (Россия, Омск)* «Неформальные экономические практики в новых природоориентированных сельских поселениях (на примере экопоселений Омской области)»
- Лушникова Ольга Леонидовна** *Хакасский научно-исследовательский институт языка, литературы и истории (Россия, Абакан)* «Этнические различия хозяйственных практик в условиях полиэтничности»
- Биленко Никита Алексеевич** *Тульский государственный педагогический университет (Россия, Тула)* «Социальный состав и хозяйственные практики предпринимателей г. Тула второй половины XIX в.»
- Морозова Ольга Михайловна** *Донской государственный технический университет (Россия, Ростов-на-Дону)*,
Трошина Татьяна Игоревна *Северный (Арктический) федеральный университет (Россия, Архангельск)*
«Сюжет 1920-х гг. о победе архаичных форм аренды и обработки почвы над “образцово-показательными” иностранными концессиями»
- Колесова Анастасия Сергеевна** *Российский государственный гуманитарный университет (Россия, Москва)*
«Финансовые пирамиды: структура организации финансовой секты»

СЕКЦИЯ 15

Юридическая антропология в России: состояние и перспективы

Руководители:

Костокрызов Павел Игоревич

Институт философии и права УрО РАН (Россия, Екатеринбург)

E-mail: pkostogryzov@yandex.ru

Коста-Ксавьер Фернандо

Федеральный университет Рорайма (Бразилия, Боа-Виста)

E-mail: fernando.xavier@ufr.br

- Корнилова Екатерина Ивановна** *Якутский Республиканский Центр медиации (Россия, Якутск)* «Методы урегулирования споров и бесконфликтное сосуществованию в национальных (этнических) сообществах»
- Абдулхаликов Расул Кайтмазович** *Европейский университет в Санкт-Петербурге (Россия, Санкт-Петербург)*
«Стратегия мобилизации исламского права в земельных конфликтах на постсоветском Северном Кавказе»
- Чураков Владимир Сергеевич** *Удмуртский Федеральный исследовательский центр УрО РАН (Россия, Ижевск)*,
Пислегин Николай Викторович *Удмуртский Федеральный исследовательский центр УрО РАН (Россия, Ижевск)* «Удмуртские семейно-родовые знаки собственности: история и перспективы изучения»
- Верняев Игорь Иванович** *Санкт-Петербургский государственный университет (Россия, Санкт-Петербург)* «От партикулярного правосудия к поиску путей адаптации общегражданских судов к разнообразию: опыт поздней Российской империи»
- Новикова Наталья Ивановна** *Институт этнологии и антропологии РАН (Россия, Москва)* «Коренные народы, бизнес, государство: уроки правового плюрализма для Севера и Арктики»
- Филиппова Наталья Алексеевна** *Сургутский государственный университет (Россия, Сургут)* «Этнологическая экспертиза в России: от метода исследования к институту права»
- Недзелюк Татьяна Геннадьевна** *Сибирский институт управления — филиал Российской академии народного хозяйства и государственной службы при Президенте Российской Федерации (Россия, Новосибирск)*



«Проблемы методологии исследований в области юридической антропологии: опыт руководства магистерскими диссертациями»

Костокрызов Павел Игоревич *Институт философии и права УрО РАН (Россия, Екатеринбург)* «Юридическая антропология: что мы изучаем?»

СЕКЦИЯ 16

Культурные традиции российского казачества: история и современность

Руководители:

Рыблова Марина Александровна

Южный научный центр РАН (Россия, Волгоград)

E-mail: ryblova@mail.ru

Невская Татьяна Александровна

Северо-Кавказский федеральный университет (Россия, Ставрополь)

E-mail: tnevskaya@yandex.ru

Конюченко Андрей Иванович *Челябинский государственный университет (Россия, Челябинск)* «Формирование традиций казачьей культуры Исетской провинции в XVIII в.»

Волков Евгений Владимирович *Южно-Уральский государственный университет (Россия, Челябинск)* «Казачьи родственные кланы в провинциальном городе Российской империи: социальные и культурные характеристики (на примере Челябинска первой половины XIX в.)»

Чайко Екатерина Анатольевна *Челябинский государственный университет (Россия, Челябинск)* «Численность и структура семьи казаков Оренбургского казачьего войска (по данным Посемейного списка Оренбургского казачьего полка № 10 (1862 г.))»

Бахтов Владимир Валерьевич *Московский политехнический университет (Россия, Москва)* «Традиционное плавное рыболовство локальной группы староверов-уральцев на Сырдарье в XX в.»

Матвеев Олег Владимирович *Кубанский государственный университет (Россия, Краснодар)* «Казаки и их соседи в зеркале представлений русско-адыгейского пограничья (по материалам полевых исследований 2020 г.)»

Морозова Ольга Михайловна *Донской государственный технический университет (Россия, Ростов-на-Дону)* «Внутрисемейные отношения донских казаков: традиционный паттерн»

Соловьева Наталья Георгиевна *Карачаево-Черкесский ордена «Знак Почета» институт гуманитарных исследований (Россия, Черкесск)* «Православие как народная религия — основа традиционной духовной культуры казачества Карачаево-Черкесии»

Береснева Екатерина Сергеевна *Донецкий республиканский краеведческий музей (Россия, Донецк)* «Донское казачество в заселении Донецкого края»

Ларионова Марина Ченгаровна *Южный научный центр РАН (Россия, Ростов-на-Дону)* «Казаки в жизни и творчестве А. П. Чехова»

Гревцова Татьяна Евгеньевна *Южный научный центр РАН (Россия, Ростов-на-Дону)* «Битье посуды в свадебном обряде донских казаков»

Корниенко Борис Сергеевич *Федеральное агентство по делам национальностей (Россия, Москва)* «“Древняя история казачества” как инструмент конструирования казачьей идентичности»

Павлинская Лариса Романовна *Музей антропологии и этнографии им. Петра Великого (Кунсткамера) РАН (Россия, Санкт-Петербург)* «Российские казаки — кто они?»

Кринко Елена Владимировна *Южный научный центр (Россия, Ростов-на-Дону)* «Мифологизация ранней истории казачества в развитии современного казачьего движения. На материалах использования работ Е. П. Савельева»

Пузанков Илья Андреевич *Национальный исследовательский университет «Высшая школа экономики» (Россия, Москва)* «Казак без службы не казак: как аффектация в коллективных акциях кубанского казачества работает на конструирование милитаризованно-маскулинной идентичности»

Щукина Елена Львовна *Южный федеральный университет (Россия, Ростов-на-Дону)* «Традиционная культура донского казачества в глобализирующемся обществе»

Рвачева Ольга Владимировна *Волгоградский институт управления — филиал Российской академии народного хозяйства и государственной службы при Президенте Российской Федерации (Россия, Волгоград)* «Культура как ресурс возрождения казачества в конце XX — начале XXI в.»

Рыблова Марина Александровна *Южный научный центр РАН (Россия, Волгоград)* «Российские казаки-“общественники” в процессах этнокультурного конструирования»



СЕКЦИЯ 17

Историческая память в антропологии и устной истории

Руководители:

Щеглова Татьяна Кирилловна

Алтайский государственный педагогический университет (Россия, Барнаул)

E-mail: tk_altai@mail.ru

Корусенко Светлана Николаевна

Институт археологии и этнографии СО РАН, Омский государственный университет (Россия, Омск)

E-mail: tomil65@rambler.ru

Бергельсон Мира Борисовна *Национальный исследовательский университет «Высшая школа экономики» (Россия, Москва)* «Воссоздание исторической реальности в языке: лексика и материалы корпуса устных историй на Аляскинском русском»

Бердинских Виктор Аркадьевич *Институт языка, литературы и истории Коми НЦ УрО РАН (Россия, Сыктывкар)* «Особенности опросов бывших заключенных Гулага и специфика исторической памяти»

Бережнова Марина Леонидовна *Омский государственный университет (Россия, Омск)* «Малые группы в исторической памяти русских сибиряков»

Богатова Ольга Анатольевна *Мордовский государственный университет (Россия, Саранск)* «Постпамять и медиапамять о массовых репрессиях в регионе»

Бондаренко Дмитрий Михайлович *Институт Африки РАН (Россия, Москва)* «Память о Гражданской войне и метаморфозы американской нации в контексте антирасистского движения второй половины 2010-х — начала 2020-х гг.»

Буганов Александр Викторович *Институт этнологии и антропологии РАН (Россия, Москва)* «Русская идентичность в историческом измерении»

Возба Саида Зурабовна *Абхазский институт гуманитарных исследований (Абхазия, Сухум)* «Историческая память города Сухум: индивидуальное и коллективное в городских нарративах»

Гаврилова Мария Владимировна *Российская академия народного хозяйства и государственной службы при Президенте Российской Федерации (Россия, Москва)* «Память о Холокосте и этническая идентичность в семьях советских евреев»

Дроздов Федор Борисович *(Россия, Нижний Новгород)* «Феномен “Долины смерти” как пространства памяти»

Забияко Анна Анатольевна *Амурский государственный университет (Россия, Благовещенск)* «Историческая память русских и китайских харбинцев в устной истории»

Иникова Светлана Александровна *Институт этнологии и антропологии РАН (Россия, Москва)* «Память о расколе секты у закавказских духовборцев (XIX — начало XXI в.)»

Ключарева Валентина Владимировна *Омский государственный университет (Россия, Омск)* «Роль средств массовой информации в динамике исторической памяти жителей Северного Казахстана»

Кляус Марина Петровна *Институт этнологии и антропологии РАН (Россия, Москва)* «Историческая память “Таежной Болгарии”: люди, документы, предметный мир»

Корусенко Светлана Николаевна *Институт археологии и этнографии СО РАН; Омский государственный университет (Россия, Омск)* «Антропология исторической памяти в Северном Казахстане: исследовательские поля»

Краснодембская Нина Георгиевна *Музей антропологии и этнографии им. Петра Великого (Кунсткамера) РАН (Россия, Санкт-Петербург)*, **Соболева Елена Станиславовна** *Музей антропологии и этнографии им. Петра Великого (Кунсткамера) РАН (Россия, Санкт-Петербург)* «Некоторые формы/способы сохранения исторической памяти в культуре сингалов Шри-Ланки»

Кротова Мария Владимировна *Санкт-Петербургский государственный экономический университет (Россия, Санкт-Петербург)* «Создание воинских мемориалов в Китае и Японии после Русско-японской войны: к вопросу о поликультурном влиянии»

Латушко Юрий Викторович *Институт истории, археологии и этнографии народов Дальнего Востока ДВО РАН (Россия, Владивосток)* «Ландшафтные объекты и образы в исторической памяти коренных народов Дальнего Востока»

Мариловцев Дмитрий Владимирович *Енисейский историко-архитектурный музей-заповедник (Россия, Енисейск)*, **Дворецкая Анна Павловна** *Сибирский федеральный университет (Россия, Красноярск)* «Современные экспедиции енисейского историко-архитектурного музея-заповедника как форма сохранения исторической памяти о старожильческих населенных пунктах Енисейского района Красноярского края»



- Недзелюк Татьяна Геннадьевна** *Сибирский институт управления — филиал Российской академии народного хозяйства и государственной службы при Президенте Российской Федерации (Россия, Новосибирск)* «Переселение в Сибирь как нарратив oral history адептов разных конфессий: сравнительная характеристика»
- Никогло Диана Евгеньевна** *Институт культурного наследия (Молдова, Кишинев)* «Восприятие голода 1946–1947 гг. в гагаузском обществе»
- Никонова Ольга Юрьевна** *Южно-Уральский государственный университет (Россия, Челябинск)* «Советский образ жизни: повседневные практики труда и отдыха и их меморизация в материалах устных интервью уральцев»
- Попова Ольга Дмитриевна** *Рязанский государственный университет (Россия, Рязань)*; **Попова Анна Дмитриевна** *Рязанский государственный университет имени С.А. Есенина (Россия, Рязань)* «Устная история в изучении повседневности: между “склерозом” и реальностью (к проблеме проверки сведений из устных свидетельств)»
- Семиханова Елизавета Константиновна** *Институт этнологии и антропологии РАН (Россия, Москва)* «Другая историческая память: движение медиевальной реконструкции и исторических средневековых боев как объект исследований для memory studies»
- Титков Алексей Сергеевич** *Российская академия народного хозяйства и государственной службы при Президенте Российской Федерации (Россия, Москва)* «Память об одесском 2 мая: опыт исследований и возможности социально-антропологического анализа»
- Цибенко Вероника Витальевна** *Южный федеральный университет (Россия, Ростов-на-Дону)* «Устная история черкесов Турции как форма саморепрезентации в принимающем обществе»
- Чубукова Дарья Геннадьевна** *Институт этнологии и антропологии РАН (Россия, Москва)* «Крым как поле памяти в исторической политике и культурной памяти России и Украины: борьба нарративов»
- Шитова Наталья Ивановна** *Гимназия № 3 г. Горно-Алтайска (Россия, Горно-Алтайск)* «Предание о коргонских силачах братьях Белоусовых»
- Щеглова Татьяна Кирилловна** *Алтайский государственный педагогический университет (Россия, Барнаул)* «Социальная память и коммуникационные практики власти и сельских обществ в 1950 — середине 1980-х гг. в Западной Сибири»
- Эрдынеева Снежана Эдуардовна** *Восточно-Сибирский государственный институт культуры (Россия, Улан-Удэ)* «Устные источники изучения научного наследия К. М. Герасимовой»

СЕКЦИЯ 18

Этнография / этнология населения современной Центральной Азии

Руководители:

Каландаров Тохир Сафарбекович

Институт этнологии и антропологии РАН (Россия, Москва)

E-mail: tohir_s70@mail.ru

Дубова Надежда Анатольевна

Институт этнологии и антропологии РАН (Россия, Москва)

E-mail: dubova_n@mail.ru

Аюбов Абдусалом Рауфович *Худжандский государственный университет (Республика Таджикистан, Худжанд)* «Предки современного таджикского населения горных селений Туркестанского хребта»

Бикбулатова Аниса Рифовна *Кыргызский национальный университет (Кыргызская Республика, Бишкек)* «Формирование татарской этнодисперсной группы Кыргызстана»

Жуманиёзова Мамлакат Тожиевна *Ургенчский государственный университет (Узбекистан, Ургенч)* «Подходы к вопросу о “тайных знаниях” этномедицины в этнологии Узбекистана»

Исамитдинов Жорабек Бобобекович *Худжандский государственный университет (Таджикистан, Худжанд)* «О принципах классификации народных ремесел таджиков»

Каландаров Тохир Сафарбекович *Институт этнологии и антропологии РАН (Россия, Москва)* «О параллелях празднования Навруза: от сасанидского периода до современного Таджикистана»

Ларина Елена Игоревна *Московский государственный университет (Россия, Москва)* «Ритуальные практики и неформальное взаимное кредитование у народов Средней Азии»

Мадамиджанова Зухра Мадамиджановна *Институт истории, археологии и этнографии НАНТ (Республика Таджикистан, Душанбе)* «Вклад И. Мухиддинова развитие советской таджикской этнографической школы»

Мурадов Руслан Гельдыевич *Международный институт центральноазиатских исследований (Туркменистан, Ашхабад)* «Гипертрофированный кенотаф в центральноазиатском исламе»

Асанканов Абылабек Асанканович *Институт истории, археологии и этнологии НАН КР (Кыргызстан, Бишкек)*, **Бикбулатова Аниса Рифовна** *Кыргызский национальный университет (Кыргызстан, Бишкек)*



- «Этнокультурные связи народов Южной Сибири и Кыргызстана по материалам международных этнографических экспедиций “Большой Алтай”»
- Дубова Надежда Анатольевна** *Институт этнологии и антропологии РАН (Россия, Москва)* «Реликты народных астрономических знаний ягнобцев»
- Парастаева Ирма Иналевна** *Юго-Осетинский научно-исследовательский институт (Южная Осетия, Цхинвал)* «Гадание на бараньей лопатке»
- Попова Лариса Федоровна** *Российский этнографический музей (Россия, Санкт-Петербург)* «Свадебная обрядность казахов Западного Казахстана: сопротивление и уступки модернизации в XXI в.»
- Сопиев Алланазар Орзамурадович** *Государственного музея Туркменистана (Туркменистан, Ашхабад)* «Оформление традиционного свадебного кортежа у туркмен»
- Стасевич Инга Владимировна** *Музей антропологии и этнографии им. Петра Великого (Кунсткамера) РАН (Россия, Санкт-Петербург)* «Новые светские праздники в современной казахской культуре: вестернизация повседневности или трансформация семейной обрядности?»
- Шмелев Артем Зурабович** *(Россия, Иваново)* «К вопросу о музыке пашаи»

СЕКЦИЯ 19

Коренные малочисленные народы Кавказа и Северо-Запада России: современные этнические процессы и проблемы сохранения национальной культуры

Руководители:

Новожилов Алексей Геннадьевич

Санкт-Петербургский государственный университет (Россия, Санкт-Петербург)

E-mail: novogilov@mail.ru

Садовой Александр Николаевич

Субтропический научный центр РАН (Россия, Сочи)

E-mail: sadovoy.a.n@gmail.com

Магомедханов Магомедхан Магомедович

Дагестанский федеральный исследовательский центр РАН (Россия, Махачкала)

E-mail: mkhan@yandex.ru

- Магомедханов Магомедхан Магомедович** *Дагестанский федеральный исследовательский центр РАН (Россия, Махачкала)* «Малочисленные народы Дагестана: правовые и этнокультурные коллизии политики укрупнения»
- Садовой Александр Николаевич** *Субтропический научный центр РАН (Россия, Сочи)* «Коренные малочисленные народы Кавказа. К определению алгоритма мониторинга этнических процессов»
- Новожилов Алексей Геннадьевич** *Санкт-Петербургский государственный университет (Россия, Санкт-Петербург)* «Вариативность статусов коренных малочисленных народов Российской Федерации»
- Эльц Елена Эдуардовна** *Санкт-Петербургский государственный университет (Россия, Санкт-Петербург)* «Музеология коренных народов»
- Дмитриев Владимир Александрович** *Российский этнографический музей (Россия, Санкт-Петербург)* «Черноморские шапсуги: традиция и модернизация в региональном пейзаже»
- Куринских Полина Александровна** *Субтропический научный центр РАН (Россия, Сочи)* «Этнические интересы шапсугов в контексте концепции социально-экономического развития. Кейс “Сочи-2035”»
- Юристовна Виктория Ивановна** *Субтропический научный центр РАН (Россия, Сочи)* «Национально-культурные объединения Сочинского Причерноморья»
- Магомедханов Магомедхан Магомедович** *Дагестанский государственный университет народного хозяйства (Россия, Махачкала)* «Арчинцы: мотивации самобытности»
- Хапизов Шахбан Магомедович** *Институт истории, археологии и этнографии ДФИЦ РАН (Россия, Махачкала)* «Этнодемографические процессы в Алазанской долине (Закатальский округ) в XX — начале XXI в.»
- Егоров Сергей Борисович** *Санкт-Петербургский государственный университет (Россия, Санкт-Петербург)* «Деятельность вепсских сообществ по сохранению и развитию вепсской культуры»
- Чистяков Антон Юрьевич** *(Россия, Санкт-Петербург)* «Проблемы этнокультурного развития ижоры и води в первой четверти XXI в.»
- Кучинский Максим Геннадьевич** *Институт этнологии и антропологии РАН (Россия, Москва)* «Культурное наследие саамов в Мурманской области: пространство и механизмы управления»
- Коровкин Даниил Игоревич** *Российский этнографический музей (Россия, Санкт-Петербург)* «Сравнительный анализ деятельности саамских парламентов и их исполнительных органов»
- Ульянова Марина Владиславовна** *Кемеровский государственный медицинский университет Минздрава России (Россия, Кемерово)* «Ненцы Ямала: генетико-демографический мониторинг ярсалинской популяции тундровых ненцев»



СЕКЦИЯ 20

Сохранность vs утрата языков и культур в старых и новых диаспорах

Руководители:

Агранат Татьяна Борисовна

Институт языкознания РАН (Россия, Москва)

E-mail: tagranat@yandex.ru

Додыхудоева Лейли Рахимовна

Институт языкознания РАН (Россия, Москва)

E-mail: leiladod@yahoo.com

Кибрик Андрей Александрович *Институт языкознания РАН (Россия, Москва)* «Остаточное сохранение языка в диаспоре: случай сверхмалой этнической группы»

Бергельсон Мира Борисовна *Национальный исследовательский университет «Высшая школа экономики» (Россия, Москва)*, **Григорьева Анастасия Александровна** *Национальный исследовательский университет «Высшая школа экономики» (Россия, Москва)* «Alaskan English: Regional, generational, ethnic and cultural peculiarities»

Садыкова Лиана Рифовна *Институт истории, языка и литературы УФИЦ РАН (Россия, Уфа)* «Сохранение и трансформация этнокультурной идентичности татар в Стамбуле»

Абазова Марита Мухамедовна *Институт гуманитарных исследований, Кабардино-Балкарский научный центр РАН (Россия, Нальчик)* «К вопросу о сохранении родного языка черкесскими репатриантами из Турции и Сирии в Кабардино-Балкарской Республике»

Гасанов Самир Комиссар Оглы *Казанский (Приволжский) федеральный университет (Россия, Казань)*, **Хайруллина Аделя Ильмировна** *Казанский (Приволжский) федеральный университет (Россия, Казань)* «К вопросу изучения азербайджанской диаспоры в Республике Татарстан»

Москвичева Светлана Алексеевна *Российский университет дружбы народов (Россия, Москва)* «Структура “потребности в родном языке” в ситуации миноритарных языков новых диаспор (азербайджанский и таджикский языки) и автохтонных языков Российской Федерации»

Каверин Святослав Игоревич *Центр палеоэтнологических исследований (Россия, Москва)* «О положении малых языков Восточного Афганистана и Северного Пакистана»

Додыхудоева Лейли Рахимовна *Институт языкознания РАН (Россия, Москва)* «Этнокультурные и языковые особенности памироязычных общин на разных этапах миграционных процессов»

Осман Мухаммад Нух Мухаммад *Московский государственный лингвистический университет (Россия, Москва)* «Функционирование языка хауса в диаспоре в столице Судана Хартуме»

Казакевич Ольга Анатольевна *Институт языкознания РАН (Россия, Москва)* «Лингвистические биографии и языковая лояльность городских ительменов (Пертопавловск-Камчатский и Елизово)»

Агранат Татьяна Борисовна *Институт языкознания РАН (Россия, Москва)* «Сохранность языка в пятом поколении диаспоры сибирских сето»

Куцаева Марина Васильевна *Институт языкознания РАН (Россия, Москва)* «К вопросу о сохранности этнического языка и культуры в условиях внутренней диаспоры (на материале чувашской и марийской диаспор московского региона)»

Каде Мадина Аслановна *Институт языкознания РАН (Россия, Краснодар)* «Семейная языковая политика адыгов, проживающих в Москве»

Люблинская Марина Дмитриевна *Институт лингвистических исследований РАН, Институт народов Севера Российского государственного педагогического университета им. А. И. Герцена (Россия, Санкт-Петербург)* «Преподавание языка как способ укрепления национальной диаспоры»

Замятин Константин Юрьевич *Институт языкознания РАН (Россия, Москва)* «Этнографические заметки о “лингвистах из Москвы”, местных активистах и работе по сохранению языков России»

СЕКЦИЯ 21

Институт наставничества в культурах Севера России: научные рефлексии и общественные практики

Руководители:

Пивнева Елена Анатольевна

Институт этнологии и антропологии РАН (Россия, Москва)

E-mail: pivnel@mail.ru

Разумова Ирина Алексеевна

Кольский научный центр РАН (Россия, Апатиты)

E-mail: irinarazumova@yandex.ru

Разумова Ирина Алексеевна *Кольский научный центр РАН (Россия, Апатиты)* «Об этнографических аспектах изучения наставничества»



- Мелютин Марина Николаевна** *Национальный парк «Кенозерский» (Россия, Архангельск) «Институт наставничества в семиотическом пространстве культуры Русского Севера и русской Арктики: традиции и новации»*
- Змеева Ольга Васильевна** *Центр гуманитарных проблем Баренц региона Кольского научного центра РАН (Россия, Апатиты) «“Занимательная” книга как форма научного наставничества»*
- Бусырева Елена Владиславовна** *Центр гуманитарных проблем Баренц региона Кольского научного центра РАН (Россия, Апатиты) «Коммеморативные практики как вид наставничества по сохранению памяти о прошлом семейно-родственной общности»*
- Казакова Ксения Сергеевна** *Центр гуманитарных проблем Баренц региона Кольского научного центра РАН (Россия, Апатиты) «Учитель и/или наставник: участие священников в деле народного просвещения на северных окраинах Российской империи в конце XIX — начале XX вв.»*
- Строгальщикова Зинаида Ивановна** *Институт языка, литературы и истории КарНЦ РАН (Россия, Петрозаводск) «О роли учеников В. Г. Богораза — С. А. Макарьева и А. М. Линецкого в общественной и научной жизни Карелии»*
- Пивнева Елена Анатольевна** *Институт этнологии и антропологии РАН (Россия, Москва) «Наставничество в современных процессах (вос)производства обско-угорской этнической культуры и идентичности»*
- Молданов Тимофей Алексеевич** *Окружной Дом народного творчества (Россия, Ханты-Мансийск) «Сохранение и развитие традиционного хантыйского фольклора в современном мире (из личного опыта)»*
- Кашлатова Любовь Васильевна** *Обско-угорский институт прикладных исследований и разработок ХМАО-Югры (Россия, Ханты-Мансийск) «Механизм передачи знаний, этнических норм и ценностей в хантыйском роду Лысковых»*
- Пушкарёва Елена Тимофеевна** *(Россия, Салехард) «Институт тэланггова как учительство в сказительской и шаманской практиках самодийских народов»*
- Батьянова Елена Петровна** *Институт этнологии и антропологии РАН (Россия, Москва) «Религиозный фактор в традициях наставничества коренных народов Камчатки»*
- Чернышова Светлана Леонидовна** *Ассоциация коренных малочисленных народов Севера, Сибири и Дальнего Востока Российской Федерации (Россия, Санкт-Петербург) «Особенности освоения и изучения родного языка и культуры эвенов (из опыта работы видного эвенского фольклориста, учителя эвенского языка, языковеда У. В. Канюковой)»*
- Плужников Николай Владимирович** *Институт этнологии и антропологии РАН (Россия, Москва) «Нечеловеческие наставники в шаманских снах-становлениях у нганасан»*
- Богданов Ейко Игоревич** *АНО «Ямал-Медиа» (Россия, Салехард) «Практика проведения Школы межэтнической журналистики в Ямало-Ненецком автономном округе»*
- Устинова Марина Дмитриевна** *Институт этнологии и антропологии РАН (Россия, Москва) «Практики наставничества в культурно-досуговой деятельности подростков (на материалах полевых исследований в г. Дудинке, Таймырский Долгано-Ненецкий район, Красноярский край, РФ)»*

СЕКЦИЯ 22

Антропология питания как мегадисциплина: поле, язык и архив

Руководители:

Новик Александр Александрович

Музей антропологии и этнографии им. Петра Великого (Кунсткамера) РАН

(Россия, Санкт-Петербург)

E-mail: njual@mail.ru

Фаис-Леутская Оксана Давидовна

Институт этнологии и антропологии РАН (Россия, Москва)

E-mail: oxana-fais@yandex.ru

Давыдов Владимир Николаевич *Музей антропологии и этнографии им. Петра Великого (Кунсткамера) РАН*

(Россия, Санкт-Петербург), Давыдова Елена Андреевна *Музей антропологии и этнографии им. Петра*

Великого (Кунсткамера) РАН (Россия, Санкт-Петербург) «Социальная жизнь пищи: темпоральность

продовольственных товаров и практики снабжения на Чукотке»

Наливайко Оксана Александровна *Институт стран Азии и Африки Московского государственного университе-*

та им. М. В. Ломоносова (Россия, Москва) «Китайская кухня на Японском архипелаге. Основные этапы

и особенности формирования китайской культуры питания в Японии»

Изотова Ольга Витальевна *Государственный лингвистический университет (Республика Беларусь, Минск)*

«Обрядовые блюда белорусской свадьбы: особенности трансформации»

Гудина Ольга Васильевна *(Россия, Москва) «Традиционная еда в свадебных обрядах Австрии»*

Шевлякова Дарья Александровна *Московский государственный университет (Россия, Москва) «Нарративы*

культурной идентичности в наименованиях итальянских вин начала XXI в.»

- Новик Александр Александрович** *Музей антропологии и этнографии им. Петра Великого (Кунсткамера) РАН (Россия, Санкт-Петербург)* «Виноград и ракия: этнолингвистические исследования в Химаре (Южная Албания) в 2019–2022 гг.»
- Мажиа Армандо** *Этнографический музей сардинской горской культуры (Италия, Аритцо)* «Алкогольные напитки Сардинии: история, специфика и социальные функции»
- Сиднева Светлана Александровна** *Московский государственный университет (Россия, Москва)* «Сакрально-детерминированные блюда в современной новогреческой традиционной культуре»
- Климова Ксения Анатольевна** *Московский государственный университет (Россия, Москва)* «“Сирон”, “шурван” и “фустрон”: пища как элемент этнической идентичности понтийских греков»
- Куринских Полина Александровна** *Субтропический исследовательский центр РАН (Россия, Сочи)* «Сыр как элемент идентичности. Кейс адыгов аула Большой Кичмай»
- Шведчикова Татьяна Юрьевна** *Институт археологии (Россия, Москва)* «Палеодиета средневекового населения Абхазского царства: ключевые особенности и связь с современностью»
- Власкина Татьяна Юрьевна** *Южный научный центр РАН (Россия, Ростов-на-Дону)* «Маркеры миграционно-адаптационного опыта в локальных вариантах казачьей кулинарии: дельта Дона — казаки-некрасовцы»
- Лебедева Арина Александровна** *Музей антропологии и этнографии им. Петра Великого (Кунсткамера) РАН (Россия, Санкт-Петербург)* «Праздник забоя свиньи»
- Сулоева Марина Александровна** *Санкт-Петербургский государственный университет (Россия, Санкт-Петербург)* «Лингвокультурный гастрономический код арбрешей Италии и современные методики ведения полевой документации» (Россия, Санкт-Петербург)
- Фаис-Леутская Оксана Давидовна** *Институт этнологии и антропологии РАН (Россия, Москва)* «Тунец как символ маскулинности в Сицилии (добыча, разделка, сбыт, потребление)»
- Сиим (Москвитина) Анна Юрьевна** *Музей антропологии и этнографии им. Петра Великого (Кунсткамера) РАН (Россия, Санкт-Петербург)* «Занзибарская пицца в креольской суахилийской кухне Восточной Африки»
- Мигранова Эльза Венеровна** *Институт истории, языка и литературы Уфимского федерального исследовательского центра РАН (Россия, Уфа)* «Трансформация традиционной башкирской кухни (конец XX — начало XXI в.)»
- Кудряшёв Алексей Валериевич** *Московский городской педагогический университет (Россия, Москва)* «Жевательная резинка в контексте повседневности советских школьников (по материалам периодических изданий 1960–1970-х гг.)»
- Куприянов Борис Викторович** *Московский городской педагогический университет (Россия, Москва)* «Жевательная резинка как “пищевой” фетиш советских детей 1960–1980 гг.»
- Артёмова Ольга Юрьевна** *Институт этнологии и антропологии РАН (Россия, Москва)*, **Артёмова Юлия Александровна** *Российский государственный гуманитарный университет (Россия, Москва)* «Питание у аборигенов в современной Австралии: логика традиции в логике аккультурации (по полевым материалам 2005–2022 гг.)»

СЕКЦИЯ 23

Северо-Запад РФ. Этноконфессиональная история и историко-культурный ландшафт пограничного региона

Руководители:

Фишман Ольга Михайловна

Российский этнографический музей (Россия, Санкт-Петербург)

E-mail: olga_fishman@mail.ru

Винокурова Ирина Юрьевна

Институт языка, литературы и истории КарНЦ РАН (Россия, Петрозаводск)

E-mail: irvin@sampo.ru

Чибисов Борис Игоревич *Национальный исследовательский университет «Высшая школа экономики» (Россия, Москва)* «Этническая картина Северо-Запада Руси в XV в.»

Усов Алексей Александрович *Федеральный исследовательский центр комплексного изучения Арктики УрО РАН (Россия, Архангельск)* «Формирование геоэтнографических образов территорий АЗРФ: современные пространственные представления в медиа-культурном дискурсе Русского Севера»

Соболев Антон Игоревич *Северный (Арктический) федеральный университет им. М. В. Ломоносова (Россия, Архангельск)* «Данные ономастики как источник реконструкции этнической истории (на примере Юго-Восточного Обонежья)»

Шайдуров Владимир Николаевич *Ленинградский государственный университет им. А. С. Пушкина (Россия, Санкт-Петербург)* «Петербургские немцы: особенности формирования и развития общности в XVIII — первой половине XIX в.»



- Жукова Анастасия Евгеньевна** (Россия, Санкт-Петербург) «Специфика ухода за детьми у народов Петербурга и Санкт-Петербургской губернии: взгляды конца XVIII–XIX вв.»
- Ломанов Владислав Андреевич** (Россия, Санкт-Петербург) «Социально-экономическое и общественно-политическое положение немцев Северо-Запада РСФСР в годы Великой Российской революции (1918–1922 гг.)»
- Джиошвили Эльвира Александровна** *Институт языка, литературы и истории КарНЦ РАН (Россия, Петрозаводск)* «Поморы в Карелии: маркеры и механизмы складывания современной поморской идентичности»
- Минвалеев Сергей Андреевич** *Институт языка, литературы и истории КарНЦ РАН (Россия, Петрозаводск)* «Опыт изучения этнического самосознания карелов-людиков: итоги экспедиции 2021 г.»
- Фишман Ольга Михайловна** *Российский этнографический музей (Россия, Санкт-Петербург)* «Новый проект по персональной истории Российского этнографического музея»
- Мусаев Вадим Ибрагимович** *Санкт-Петербургский институт истории РАН (Россия, Санкт-Петербург)* «Указ об укреплении начал веротерпимости 17 апреля 1905 г. и его значение для инославных общин на Северо-Западе России»
- Винокурова Ирина Юрьевна** *Институт языка, литературы и истории КарНЦ РАН (Россия, Петрозаводск)* «Православные святые в культурном ландшафте вепского Шимозерья: итоги комплексной реконструкции»
- Гептинг Эльвира Львовна** *Новгородский государственный университет (Россия, Великий Новгород)* «“Святое Поозёрье”: о религиозной жизни ильменских поозёров»
- Шарапов Валерий Энгельсович** *Институт языка, литературы и истории Коми Научного центра УрО РАН (Россия, Сыктывкар)* «Старообрядческие скиты в исторической памяти ижемских коми»
- Конкка Алексей Петрович** *Институт языка, литературы и истории КарНЦ РАН (Россия, Петрозаводск)* «Жертвенные и почитаемые деревья карело-финского пограничья (по материалам XIX в.)»
- Рывкина Галина Викторовна** *Институт языка, литературы и истории КарНЦ РАН (Россия, Петрозаводск)* «Динамика дорожной обрядности южных карелов во второй половине XX в. (по материалам биографических интервью)»
- Строгальщикова Зинаида Ивановна** *Институт языка, литературы и истории КарНЦ РАН (Россия, Петрозаводск)* «Свадьба у карелов Олонецкого района Карелии (по материалам этнографической экспедиции 1959 г. под руководством В. В. Пименова “Восемь недель среди карелов и вепсов”)»
- Терюкова Екатерина Александровна** *Государственный музей истории религии (Россия, Санкт-Петербург)* «Экспедиции Музея истории религии и атеизма по Северо-Западу СССР в 1960–1970 гг.: цели, задачи, результаты»
- Лызлова Анастасия Сергеевна** *Институт языка, литературы и истории КарНЦ РАН (Россия, Петрозаводск)* «Русскоязычный сборник Е. В. Скородумова “Вепские сказки” в контексте сказочной традиции вепсов»
- Смирнов Андрей Владимирович** *Институт социально-экономических и энергетических проблем Севера Коми научного центра УрО РАН (Россия, Сыктывкар)*, **Лыткина Ульяна Владимировна** *Институт языка, литературы и истории Коми научного центра УрО РАН (Россия, Сыктывкар)* «Этнодемографический ландшафт Республики Коми в XX–XXI веках»

СЕКЦИЯ 24

«Особые миры» Индии и российская этнография: контакты и контексты

Руководители:

Рыжакова Светлана Игоревна

Институт этнологии и антропологии РАН (Россия, Москва)

E-mail: SRyzhakova@gmail.com

Альбедиль Маргарита Федоровна

Музей антропологии и этнографии им. Петра Великого (Кунсткамера) РАН (Россия, Санкт-Петербург)

E-mail: albedil@inbox.ru

Арутюнов Сергей Александрович *Институт этнологии и антропологии РАН (Россия, Москва)* «Изучение населения Индостана в ходе Советско-Индийской экспедиции 1971–1983 гг.: некоторые результаты»

Альбедиль Маргарита Федоровна *Музей антропологии и этнографии им. Петра Великого (Кунсткамера) РАН (Россия, Санкт-Петербург)* «Индия на берегу Невы: этнография в музейном контексте»

Маретина Ксения Александровна *Музей антропологии и этнографии им. Петра Великого (Кунсткамера) РАН (Россия, Санкт-Петербург)* «Историко-этнографическое наследие отечественных естественнонаучных экспедиций в Индию накануне Первой мировой войны»



- Алексеев Юрий Андреевич** *Государственный биологический музей (Россия, Москва)* «Традиционные способы кремации индуистского населения Агры»
- Коньков Андрей Сергеевич** *Центр палеоэтнологических исследований (Россия, Москва)* «Популяционно-генетическое влияние населения Индостана на население Среднеазиатского междуречья согласно данным древней ДНК»
- Оранская Татьяна Иосифовна** *Институт восточных рукописей РАН (Россия, Санкт-Петербург)* «Влияние исследовательского вторжения на социально-культурное и этнопсихологическое состояние малой этнии на примере среднеазиатской индоязычной группы парья»
- Возчиков Дмитрий Викторович** *Уральский федеральный университет (Россия, Екатеринбург)* «Босые дворяне: наяр в травелогах венецианских купцов второй половины XVI в.»
- Васильков Ярослав Владимирович** *Музей антропологии и этнографии им. Петра Великого (Кунсткамера) РАН (Россия, Санкт-Петербург)* «Что нового открывается о Герасиме Лебедеве, и что еще предстоит узнать»
- Котин Игорь Юрьевич** *Санкт-Петербургский государственный университет (Россия, Санкт-Петербург)*, **Лемешкина Ксения Вячеславовна** *Музей антропологии и этнографии им. Петра Великого (Кунсткамера) РАН (Россия, Санкт-Петербург)* «“Особый мир” Панджаба в путевых заметках, дневниках и коллекции И. П. Минаева»
- Киняева Анастасия Владимировна** *Институт этнологии и антропологии РАН (Россия, Москва)* «Каввали и каввалы: ритуальный и светский форматы одной песенной традиции и сообщество музыкантов Северной Индии»
- Рыжакова Светлана Игоревна** *Институт этнологии и антропологии РАН (Россия, Москва)* «Особые миры Калькутты: сближения, границы и контакты этнокультурных сообществ»
- Крюкова Виктория Юрьевна** *Музей антропологии и этнографии им. Петра Великого (Кунсткамера) РАН (Россия, Санкт-Петербург)* «Индийские парсы: стратегии выживания в иноэтнической и иноконфессиональной среде»
- Бычкова Анна Анатольевна** *(Россия, Москва)* «Этнонациональная идентичность нага: связь прошлого и настоящего»
- Щербак Мария Борисовна** *Институт этнологии и антропологии РАН (Россия, Москва)* «Тревел-блоги и форумы об Индии как объект этнографического исследования»
- Стасевич Арина Владимировна** *Московская высшая школа социальных и экономических наук (Россия, Москва)* «Кастовая идентичность индийцев городского высокообразованного среднего класса в Керале и Махараштре (по материалам полевых исследований 2019 и 2023 гг.)»
- Костина Екатерина Александровна** *Санкт-Петербургский государственный университет (Россия, Санкт-Петербург)* «Из Кералы в Пакистан: преломление социальных, религиозных и гендерных конфликтов южноазиатского общества на примере экранизации романа Арундхати Рой “Бог мелочей”»
- Челнокова Анна Витальевна** *Санкт-Петербургский государственный университет (Россия, Санкт-Петербург)* «Баба-Яга в индийской семье в современном Нью-Йорке. Неожиданная героиня Салмана Рушди и диаспоральные сообщества»

СЕКЦИЯ 25

Антропология родов, телесности и родительской заботы о новорожденном у народов мира

Руководители:

Белова Анна Валерьевна

Институт этнологии и антропологии РАН (Россия, Тверь)

E-mail: anna.belova@iea.ras.ru

Мицюк Наталья Александровна

Смоленский государственный медицинский университет (Россия, Смоленск)

E-mail: ochlokratia@yandex.ru

Аякова Жаргал Аюшиевна *Бурятская государственная сельскохозяйственная академия (Россия, Улан-Удэ)*
«Рождение или “сотворение тела” в тибетском трактате “Чжуд-ши”»

Белова Анна Валерьевна *Институт этнологии и антропологии РАН (Россия, Москва)* «Родильная обрядность у дворянок в Западной и Центрально-Европейской части России в XVIII — середине XIX в.»

Семёнова Ольга Александровна *Ленинградский государственный университет им. А. С. Пушкина (Россия, Санкт-Петербург)* «Гигиена детства во второй половине XIX — начале XX в.: уход за телом ребенка до года»

Веремченко Валентина Александровна *Ленинградский государственный университет им. А. С. Пушкина (Россия, Санкт-Петербург)* «Организация питания детей “переходного периода” (от года до 3 лет) в столичных дворянско-интеллигентских семьях России в конце XIX — начале XX в.»



- Зайцева Светлана Валентиновна** *Ленинградский государственный университет им. А. С. Пушкина (Россия, Санкт-Петербург)* «Уход за новорожденными детьми в России в конце XIX — начале XX в.: гигиенические требования к домашней обстановке»
- Абдрахманова Екатерина Николаевна** *Оренбургский государственный педагогический университет (Россия, Оренбург)*, **Бурлуцкая Елена Вадимовна** *Оренбургский государственный педагогический университет (Россия, Оренбург)* «Гигиена и питание новорожденных в работах гигиенистов и реалиях Оренбурга рубежа XIX–XX вв.»
- Бурлуцкая Елена Вадимовна** *Оренбургский государственный педагогический университет (Россия, Оренбург)* «Рекомендуемое детство». Дамские журналы начала XX в. о новых подходах к организации детского домашнего пространства»
- Мицюк Наталья Александровна** *Смоленский государственный медицинский университет (Россия, Смоленск)* «Межпоколенческий анализ опыта деторождения в советской и постсоветской России: социально-антропологический и медико-антропологический подходы»
- Попенкова Анна Александровна** *Институт этнологии и антропологии РАН (Россия, Москва)* «Эволюция культуры поддержки женщины в родах от постсоветской до современной российской действительности»
- Агапова Юлия Владимировна** *Ассоциация медицинских сестер России (Россия, Санкт-Петербург)* «Акушерское дело: между молотом и наковальней»
- Новкунская Анастасия Андреевна** *Европейский университет в Санкт-Петербурге (Россия, Санкт-Петербург)*, **Минаков Артемий Алексеевич** *Детский городской многопрофильный клинический специализированный центр высоких медицинских технологий (Россия, Санкт-Петербург)*, **Клепикова Анна Александровна** *Европейский университет в Санкт-Петербурге (Россия, Санкт-Петербург)* «Большое дело микропедиа-трии: институционализация неонатальной помощи в Петербурге»
- Калачёва Ирина Ивановна** *Белорусский государственный университет (Республика Беларусь, Минск)* «Традиции народной педагогики в представлениях молодых родителей у современных белорусов: идеалы и реальные практики»
- Татаровская Ирина Геннадьевна** *Институт Африки РАН (Россия, Москва)* «Практика воспитания и начального образования у народов Западной Африки»
- Банников Константин Леонардович** *Институт этнологии и антропологии РАН (Россия, Москва)* «Деторождение в ритуальных практиках северо-восточной Италии»
- Черняева Наталья Анатольевна** *Музей антропологии и этнографии им. Петра Великого (Кунсткамера) РАН (Россия, Санкт-Петербург)* «Роды для себя vs роды для других: “родильные тексты” суррогатных матерей в социальных сетях»
- Эль-Гинди Фадва** *Калифорнийский университет в Лос-Анджелесе (США, Лос-Анджелес)* «Является ли исламское наследственное право критерием для определения вскармливания родством?»
- Ященко Ольга Дмитриевна** *Европейский университет в Санкт-Петербурге (Россия, Санкт-Петербург)* «“Дети нужны, иначе жизнь не имеет смысла”: представления о родительстве в нарративах женщин и мужчин, столкнувшихся с бесплодием»
- Васеха Мария Владимировна** *Институт этнологии и антропологии РАН (Россия, Москва)* «До ЭКО: лечение женской infertility на бальнеологических курортах СССР»

СЕКЦИЯ 26

Новые идентичности в динамике этнического ландшафта Северной Евразии

Руководители:

Атнагулов Ирек Равильевич

Институт истории и археологии УрО РАН (Россия, Екатеринбург)

E-mail: i.atnagulov@mail.ru

Медведев Владислав Валентинович

Сургутский государственный педагогический университет (Россия, Сургут)

E-mail: vlad.etno@mail.ru

Петрухина Дарья Валерьевна *Институт научной информации по общественным наукам РАН (Россия, Москва)* «Релокация 2022: ценности и трансформации идентичности»

Атнагулов Ирек Равильевич *Институт истории и археологии УрО РАН (Россия, Екатеринбург)* «“Нагайбаки”: от соционима к этнониму»

Исхаков Дамир Мавлявеевич *Тобольская комплексная научная станция УрО РАН (Россия, Тобольск)* «О дискуссионных аспектах “Списка языков России”: татарский случай»

Самигулов Гаяз Хамитович *Южно-Уральский государственный университет (Россия, Челябинск)* «Обманчивые “этнонимы” — использование обозначений “башкиры”, “вогулы”, “остяки” “татары” применительно к территории Урала и Зауралья в XVI–XVII вв.»

- Житкова Майя Валерьевна** *Институт истории и археологии УрО РАН (Россия, Екатеринбург)*
«Этнодемографическая динамика марийцев Свердловской области во второй половине XX — начале XXI в.»
- Экзекова Мадина Николаевна** *Санкт-Петербургский государственный лесотехнический университет (Россия, Санкт-Петербург)* «Идентичности народов Северного Кавказа под влиянием меняющихся условий жизни общества: социально-философский анализ на примере абазин»
- Николаев Василий Владимирович** *Институт археологии и этнографии СО РАН (Россия, Новосибирск)*
«Северный Алтай: механизмы конструирования новых идентичностей у коренного населения»
- Карбаинов Николай Иванович** *Социологический институт РАН — филиал Федерального научно-исследовательского социологического центра РАН (Россия, Санкт-Петербург)* «Гураны Забайкалья: метаморфозы этнической идентичности»
- Галиндабаева Вера Валериевна** *Социологический институт РАН — филиал Федерального научно-исследовательского социологического центра РАН (Россия, Санкт-Петербург)* «Карымы и метисы Бурятии: между маргинальностью и культурным посредничеством»
- Медведев Владислав Валентинович** *Сургутский государственный педагогический университет (Россия, Сургут)*
«Идентичности в динамике этнического ландшафта Югры: кейс ногайцев»

СЕКЦИЯ 27

Мир ислама в исторических источниках

Руководители:

Резван Ефим Анатольевич

Музей антропологии и этнографии им. Петра Великого (Кунсткамера) РАН

(Россия, Санкт-Петербург)

E-mail: efim.rezvan@mail.ru

Колесников Александр Антонович

Санкт-Петербургский государственный университет (Россия, Санкт-Петербург)

E-mail: akol2006@gmail.com

Резван Мария Ефимовна

Музей антропологии и этнографии им. Петра Великого (Кунсткамера) РАН (Россия, Санкт-Петербург)

E-mail: marrez@mail.ru

Ревуненкова Елена Владимировна *Музей антропологии и этнографии им. Петра Великого (Кунсткамера) РАН (Россия, Санкт-Петербург)* «Рукопись Крузенштерна — памятник малайской мусульманской культуры»

Дьяков Николай Николаевич *Санкт-Петербургский государственный университет (Россия, Санкт-Петербург)*
«Ислам и этничность. “Берберские дахиры” в этнополитической истории колониального Марокко»

Сиим-Москвитина Анна Юрьевна *Музей антропологии и этнографии им. Петра Великого (Кунсткамера) РАН (Россия, Санкт-Петербург)* «Мемуарные произведения выходцев с Занзибара второй половины XIX в. как источники по этнографии Восточной Африки, Российской империи, мусульманского мира»

Кудрявцева Анна Юрьевна *Музей антропологии и этнографии им. Петра Великого (Кунсткамера) РАН (Россия, Санкт-Петербург)* «Персидские почтовые открытки из собрания А. А. Ромаскевича как историко-культурный источник»

Розов Владимир Андреевич *Санкт-Петербургский государственный университет (Россия, Санкт-Петербург)*
«Коллективная молитва как маркер идентичности ранней исламской общины: свидетельство Корана»

Османова Ирина Андреевна *Государственный музей истории религии (Россия, Санкт-Петербург)*, **Сафаров Марат Абясович** *Радиостанция «Вести ФМ» (Россия, Москва)* «Петербургская копия Корана Османа в музейных собраниях и мусульманских общинах России»

Резван Ефим Анатольевич *Музей антропологии и этнографии им. Петра Великого (Кунсткамера) РАН (Россия, Санкт-Петербург)*, **Резван Мария Ефимовна** *Музей антропологии и этнографии им. Петра Великого (Кунсткамера) РАН (Россия, Санкт-Петербург)* «Кораны Узбекистана: рукопись в эпохе и эпоха в рукописи (к завершению проекта)»

Бобровников Владимир Олегович *Институт востоковедения РАН (Россия, Москва)*, **Дмитриев Владимир Александрович** *Российский этнографический музей (Россия, Санкт-Петербург)* «Ислам в Ахтынском краеведческом музее: траектории вещей, текстов и людей»

Тахнаева Патимат Ибрагимовна *Институт востоковедения РАН (Россия, Москва)* «Изображение Бураков в резном камне дагестанских кладбищ начала XX в. (по материалам полевых исследований 2021–2022 гг.)»



- Хапизов Шахбан Магомедович** *Институт истории, археологии и этнографии Дагестанского федерального исследовательского центра РАН (Россия, Махачкала)* «Эволюция календарного праздника оцбай в свете письменных источников»
- Маньшев Сергей Борисович** *Институт мировой экономики и международных отношений РАН (Россия, Москва)* «Шейх Мансур в делопроизводственной документации кизлярского коменданта»
- Донина Лариса Николаевна** *Институт истории им. Ш. Марджани АН Республики Татарстан (Россия, Казань)* «Региональные проявления пробирного законодательства Российской империи: ювелирное ремесло казанских татар»
- Абянов Ренат Ваисович** *Институт этнологии и антропологии РАН (Россия, Москва)* «Ислам на востоке Рязанской области в музейных и частных фотоколлекциях»
- Гибадуллина Миляуша Рустамовна** *Центр исламоведческих исследований АН Республики Татарстан (Россия, Казань)* «Жизненные стратегии молодых мусульман, получающих религиозное образование (на примере медресе Республики Татарстан)»
- Сызранов Андрей Вячеславович** *Институт востоковедения РАН (Россия, Москва)* «Источники по изучению ислама на Нижней Волге»
- Имамутдинова Зия Агзамовна** *Государственный институт искусствознания (Россия, Москва)* «Киберпространство как метаресурс при анализе религиозных музыкальных традиций урало-поволжских мусульман-тюрок»

СЕКЦИЯ 28

Российская этнология/антропология и мировая наука: влияния, противостояния, контакты

Руководители:

Алымов Сергей Сергеевич

Институт этнологии и антропологии РАН (Россия, Москва)

E-mail: alymovs@mail.ru

Кузнецов Игорь Валерьевич

Кубанский государственный университет (Россия, Краснодар)

E-mail: igorkuznet@gmail.com

- Алымов Сергей Сергеевич** *Институт этнологии и антропологии РАН (Россия, Москва)* «Почему Москва не стала мировым центром марксистской мысли? Л. В. Данилова, советская этнография и международная наука в 1960-е гг.»
- Артёмова Ольга Юрьевна** *Институт этнологии и антропологии РАН (Россия, Москва)* «Роль этнографии в реконструкции доистории»
- Верховцев Дмитрий Владимирович** *Институт этнологии и антропологии РАН (Россия, Москва)* «Этническая история и Ethnohistory: схожие названия и разные судьбы»
- Закирова Маргарита Хайдаровна** *Институт истории естествознания и техники РАН (Россия, Москва)* «Роль Туркестанского отдела ИРГО в развитии статистики и этнографии в Центральной Азии в конце XIX — начале XX в.»
- Захарова Евгения Сергеевна** *Институт этнологии и антропологии РАН (Россия, Москва)* «Зарубежная Азия в Московском отделении Института этнографии АН СССР»
- Игнатъев Роман Николаевич** *Институт этнологии и антропологии РАН (Россия, Москва)* «“Культурная революция на Кубе” И. Р. Григулевича»
- Кузнецов Игорь Валерьевич** *Кубанский государственный университет (Россия, Краснодар)* «Постсоветские конфигурации антропологии: сложный выбор грузинских ученых»
- Любимова Галина Владиславовна** *Институт археологии и этнографии СО РАН (Россия, Новосибирск)* «Становление русской сибирской этнографии в контексте российского позднеимперского народоведения»
- Мартынова Анастасия Александровна** *Московский государственный университет (Россия, Москва)* «Вепский период творчества В. В. Пименова: “симметричная этнография” до Латура?»
- Матвеев Владислав Викторович** *Институт этнологии и антропологии РАН (Россия, Москва)* «“Буквы, которые много на себя берут”: история Ассоциации антропологов и этнологов России, контакты с ААА»
- Москвина Дарья Алексеевна** *Музей антропологии и этнографии им. Петра Великого (Кунсткамера) РАН (Россия, Санкт-Петербург)* «“Но если уж куда-то нельзя, то лучше давайте поедем хоть куда-нибудь...”: размышления о полевой работе в позднесоветской этнографии»
- Петряшин Станислав Сергеевич** *Российский этнографический музей (Россия, Санкт-Петербург)* «Советская музейная этнография на VII Международном Конгрессе антропологических и этнографических наук: наследие прошлого и вызовы современности»



- Пинчук Ольга** *Национальный исследовательский университет «Высшая школа экономики» в Санкт-Петербурге (Россия, Санкт-Петербург)* «“Боюсь спросить, почему ваше исследование этнографическое?»: попытка осмыслить особенности “этнографии труда” в поле российской социальной науки»
- Соколовский Сергей Валерьевич** *Институт этнологии и антропологии РАН (Россия, Москва)* «Российская антропология в диалоге с миром: холизм или редукционизм»
- Сысоева Мария Эдуардовна** *Институт этнологии и антропологии РАН (Россия, Москва)* «Л. И. Лавров и его взгляд на этнографическую науку»
- Туторский Андрей Владимирович** *Московский государственный университет (Россия, Москва)* «Советские “хозяйственно-культурные типы” и американские “культурные ареалы”»
- Уварова Татьяна Борисовна** *Институт научной информации по общественным наукам РАН (Россия, Москва)* «Конструирование тематического поля деколонизация в этнолого-антропологических публикациях и общественном дискурсе»
- Сирина Анна Анатольевна** *Институт этнологии и антропологии РАН (Россия, Москва)* «Оригиналы и копии: жизнь и фотографические коллекции Владимира и Дины Йохельсон»

СЕКЦИЯ 29

Празднично-обрядовая культура народов мира: традиции и современность

Руководители:

Черных Александр Васильевич

Институт гуманитарных исследований УрО РАН (Россия, Пермь)

E-mail: atschernych@yandex.ru

Золотова Татьяна Николаевна

Сибирский филиал Российского научно-исследовательского института культурного и природного наследия им. Д. С. Лихачева (Россия, Омск)

E-mail: zolotovat2012@mail.ru

- Черных Александр Васильевич** *Институт гуманитарных исследований УрО РАН (Россия, Пермь)*
«Праздничная культура как объект нематериального культурного наследия: традиции и современные формы бытования»
- Иванова Людмила Ивановна** *Институт языка, литературы и истории КарНЦ РАН (Россия, Петрозаводск)*
«Проблемы и пути трансформации святочных персонажей и обрядов Карелии»
- Добровольская Варвара Евгеньевна** *Институт славянской культуры Российского государственного университета им. А. Н. Косыгина (Россия, Москва)* «Обряд “вождение кобылы” в селах Орловского Полесья: праздник между традицией и культурно-досуговой деятельностью»
- Вайман Дмитрий Игоревич** *Институт гуманитарных исследований УрО РАН (Россия, Пермь)* «Весенние престольные праздники и приуроченные к ним хороводные гулянья в русских селах Приказанья: традиции и современность»
- Власкина Нина Алексеевна** *Южный научный центр РАН (Россия, Ростов-на-Дону)* «Праздник Троицы на Дону в XIX–XXI вв. в интерпретации респондентов, исследователей и организаторов»
- Кучко Валерия Станиславовна** *Уральский федеральный университет (Россия, Екатеринбург)* «Ярилова Плешь — праздник в Макарьевском районе Костромской области»
- Вострокнутов Артем Викторович** *Пермский научный центр УрО РАН (Россия, Пермь)* «Престольные праздники русских сел Нижней Камы: общий обзор»
- Туторский Андрей Владимирович** *Московский государственный университет (Россия, Москва)* «Праздники современной северной деревни: от народного православия к народному социализму»
- Крашенинникова Юлия Андреевна** *Институт языка, литературы и истории Коми научного центра УрО РАН (Россия, Сыктывкар)* «О современной праздничной культуре русского заводского населения пос. Кажым Республики Коми: день Нептуна»
- Юренко Анастасия Игоревна** *Институт этнологии и антропологии РАН (Россия, Москва)*, **Юренко Юрий Юрьевич** *Московский педагогический государственный университет (Россия, Москва)*
«Формирование новых праздничных традиций на православном приходе России»
- Сенюшкина Татьяна Александровна** *Крымский федеральный университет (Россия, Симферополь)*
«Традиционный праздник в социокультурном и политическом пространстве Крыма»
- Золотова Татьяна Николаевна** *Сибирский филиал Российского научно-исследовательского института культурного и природного наследия (Россия, Омск)* «Праздники и фестивали народной культуры как современная форма актуализации традиций»
- Шарапова Ильдия Рамзисовна** *Институт истории, языка и литературы Уфимского федерального исследовательского центра РАН (Россия, Уфа)* «Празднично-обрядовая культура курганских и челябинских башкир: традиции и современность»



- Галиева Фарида Габдулхаевна** *Институт этнологических исследований Уфимского федерального исследовательского центра РАН (Россия, Уфа)* «Сабантуй как инструмент решения государственных задач (на примере Башкортостана)»
- Сулейманова Маргарита Нугмановна** *Уфимский университет науки и технологий (Россия, Уфа)* «Башкирский обрядовый праздник “карга туй”: традиции и современность»
- Чемчиева Аржана Петровна** *Институт археологии и этнографии СО РАН (Россия, Новосибирск)* «Алтайский Новый год — каков он?»
- Санчай Чойган Херел-ооловна** *Тувинский государственный университет (Россия, Кызыл)* «Общественные формы празднования тувинцами Шагаа (нового года по лунному календарю)»
- Сураганова Зубайда Кабиевна** *Институт истории государства (Республика Казахстан, Астана)*, **Романова Екатерина Назаровна** *Институт гуманитарных исследований и проблем малочисленных народов Севера СО РАН (Россия, Якутск)* «Кумыс в обрядовых и ритуальных традициях народов тюрко-монгольского культурного круга: прошлое и настоящее»
- Руднев Вячеслав Валентинович** *Институт этнологии и антропологии РАН (Россия, Москва)* «Burns Night в культуре современных шотландцев»
- Фаис-Леутская Оксана Давидовна** *Институт этнологии и антропологии РАН (Россия, Москва)* «Специфика праздников в Сицилии (на примере Дня поминовения усопших): преемственность и сохранение традиций»
- Чижова Юлия Сергеевна** *Санкт-Петербургская государственная консерватория (Россия, Санкт-Петербург)* «Современное состояние обрядового и необрядового фольклора в системе календарных праздников русских старожилов Удмуртии»
- Смирнова Тамара Михайловна** *Санкт-Петербургский государственный университет аэрокосмического приборостроения (Россия, Санкт-Петербург)* «Художественный репертуар ленинградских цыган в 1930-е гг.»
- Анисимов Николай Владимирович** *Удмуртский институт истории, языка и литературы УрО РАН (Россия, Ижевск)*, *Эстонский литературный музей (Эстония, Тарту)* «Музыкально-песенный фольклор в контексте похоронно-поминальной традиции закамских удмуртов»
- Альмеева Наиля Юнисовна** *Российский институт истории искусств (Россия, Санкт-Петербург)* «Ментальные трансформации в формах воспроизведения традиционного песенно-обрядового комплекса»
- Никитина Вера Николаевна** *Московская государственная консерватория (Россия, Москва)* «Казаки-некрасовцы в межкультурном пространстве Турции и России»

СЕКЦИЯ 30

Обрядовые практики в пространстве современного города

Руководители:

Громов Дмитрий Вячеславович

Институт этнологии и антропологии РАН (Россия, Москва)

E-mail: gromovdv@mail.ru

Матлин Михаил Гершенович

Ульяновский государственный педагогический университет (Россия, Ульяновск)

E-mail: matlin@mail.ru

- Четина Елена Михайловна** *Пермский государственный национальный университет (Россия, Пермь)* «Студенческие обрядовые практики и коллективные самопрезентации»
- Рассадин Александр Павлович** *Институт истории и культуры Ульяновской области (Россия, Ульяновск)* «Ритуальная практика официальной номинации городского пространства сквозь призму социального и эстетического противостояния со стихией речевого обихода»
- Геворгян Лианна Погетовна** *Служба по охране исторической среды и историко-культурных музеев-заповедников (Армения, Ереван)* «Культурно-массовые мероприятия как способ активизации деятельности современного музея»
- Кулумбегов Роберт Петрович** *Юго-Осетинский научно-исследовательский институт (Южная Осетия, Цхинвал)* «Обрядовые практики как основа формирования городской культуры (на примере г. Цхинвал, Республика Южная Осетия)»
- Пекина Анна Михайловна** *Петрозаводский государственный университет (Россия, Петрозаводск)* «Деятельность Гуманитарного инновационного парка и этноколлективов Петрозаводского государственного университета в популяризации народной культуры»
- Тяпкова Анна Ивановна** *Институт искусствоведения, этнографии и фольклора Национальной академии наук Беларуси (Республика Беларусь, Минск)* «Традиционная культура в урбанистическом пространстве Беларуси»
- Истомин Алексей Александрович** *Институт этнологии и антропологии РАН (Россия, Москва)* «Календарно-ритуальный момент в практике московских патриотических митингов 1994–1996 гг.»

- Митрофанова Анастасия Владимировна** *Институт социологии РАН (Россия, Москва)* «“Здесь погибли патриоты”: пространство и практики контрпамяти на Дружинниковской улице»
- Громов Дмитрий Вячеславович** *Институт этнологии и антропологии РАН (Россия, Москва)* «Язык публичной скорби: от спонтанной коммеморации к организованной»
- Королев Кирилл Михайлович** *Историко-культурный центр «Патрия (Отчизна)» (Россия, Санкт-Петербург)* «Суеверия как доказательство веры: современная православная скульптура и ambient religiosity (наблюдения за формами поклонения верующих вне церковных стен)»
- Сапогов Иван Андреевич** *Российский государственный гуманитарный университет (Россия, Москва)* «“Вечерами проделывать следующую процедуру”: современная обрядовость в одной локальной прицерковной традиции»
- Крапчунов Даниил Евгеньевич** *Новгородский государственный университет (Россия, Великий Новгород)* «Обрядовая практика празднования Холи в городах Индии по результатам наблюдений в 2023 г.»
- Загорулько Андрей Владиславович** *Российский государственный гуманитарный университет (Россия, Москва)*, **Крыков Егор Андреевич** *Институт этнологии и антропологии РАН (Россия, Москва)* «“Чадончхагоса” — обряд апотропической магии для автомобиля»
- Малиновский Илья Александрович** *Московская высшая школа социальных и экономических наук (Россия, Москва)* «Гадание на картах Таро как сенсуальная форма: семиотические идеологии и религиозные режимы»
- Стадник Юлия Александровна** *Санкт-Петербургский гуманитарный университет профсоюзов (Россия, Санкт-Петербург)* «Русские лечебно-магические формы в городе и деревне»
- Громова Алла Витальевна** *Московский городской педагогический университет (Россия, Москва)* «Свадебные достопримечательности: динамика традиции»
- Матлин Михаил Гершенович** *Ульяновский государственный педагогический университет (Россия, Ульяновск)* «Публичное предложение руки и сердца в современной молодежной городской культуре: между флешмобом и пранком»
- Власенко Ангелина Александровна** *Институт этнологии и антропологии РАН (Россия, Москва)* «Генезис образа Рогатого бога виккан»

СЕКЦИЯ 31

Лицо и тело человека: эволюция, восприятие, коммуникация

Руководители:

Ростовцева Виктория Викторовна

Институт этнологии и антропологии РАН (Россия, Москва)

E-mail: victoria.v.rostovtseva@gmail.com

Дронова Дарья Алексеевна

Институт этнологии и антропологии РАН (Россия, Москва)

E-mail: dariadronova@yandex.ru

Бутовская Марина Львовна *Институт этнологии и антропологии РАН (Россия, Москва)* «Портреты мужчин-масаев, обобщенные по физической силе, воспринимаются экспертами африканцами и европейцами схожим образом»

Дашиева Надежда Базаржаповна *Восточно-сибирский государственный институт культуры (Россия, Улан-Удэ)* «Представления о красоте лица у локально-территориальных подразделений бурят: историко-культурные истоки»

Ростовцева Виктория Викторовна *Институт этнологии и антропологии РАН (Россия, Москва)* «Кросс-культурные различия в восприятии лица человека, вызывающего доверие»

Агеева Анастасия Сергеевна *Московский государственный психолого-педагогический университет (Россия, Москва)*, **Хозе Евгений Геннадиевич** *Московский государственный психолого-педагогический университет (Россия, Москва)* «Представление об индивидуально-психологических характеристиках и оценка уровня доверия/недоверия по фотоизображению лица незнакомого человека до и после перцептивного взаимодействия»

Семенова Ольга Владимировна *Институт этнологии и антропологии РАН (Россия, Москва)* «Влияние фенотипического сходства на родственный фаворитизм»

Каспарова Елена Николаевна *Белорусский государственный университет (Республика Беларусь, Минск)* «Диагностическое значение морфологических индексов для оценки риска агрессивного поведения студенческой молодежи»

Суворова Екатерина Владимировна *Московский государственный психолого-педагогический университет (Россия, Москва)* «Гендерные различия восприятия и выражения “живого” лица»

Мезенцева Анна Александровна *Институт этнологии и антропологии РАН (Россия, Москва)* «Эмоциональные реакции на проявления мужского гнева: анализ FaceReader»



- Комарова Анна Владимировна** *Московский государственный университет (Россия, Москва)*, **Мезенцева Анна Александровна** *Институт этнологии и антропологии РАН (Россия, Москва)* «Влияние степени маскулинности человека на восприятие его базовых эмоций — радости и грусти — другими людьми»
- Сперанская Галина Леонидовна** *Белорусский государственный университет культуры и искусств (Республика Беларусь, Минск)* «Национальные и индивидуальные факторы в развитии выразительных форм и динамики лица»
- Хозе Евгений Геннадиевич** *Московский государственный психолого-педагогический университет (Россия, Москва)*, **Королькова Ольга Александровна** *Московский государственный психолого-педагогический университет (Россия, Москва)* «Кросс-культурные особенности восприятия базовых эмоциональных экспрессий лица»
- Кутафьева Наталия Витальевна** *Новосибирский государственный университет (Россия, Новосибирск)* «Визуальная коммуникация японцев: традиция и современность»
- Королькова Ольга Александровна** *Московский государственный психолого-педагогический университет (Россия, Москва)* «Особенности выражения и восприятия естественных эмоциональных экспрессий лица»
- Негашева Марина Анатольевна** *Московский государственный университет (Россия, Москва)* «Эпохальная трансформация размеров тела у современного населения России за последние 150 лет»
- Хафизова Айнур Асхадовна** *Московский государственный университет (Россия, Москва)* «Влияние социально-экономических и социокультурных факторов на трансформацию телосложения современной московской молодежи»
- Иванова Елена Александровна** *Московский государственный университет (Россия, Москва)* «Современный подход к оценке соматотипов по схеме В. П. Чтецова»
- Зверкова Елизавета Алексеевна** *Российский государственный гуманитарный университет (Россия, Москва)* «Татуировка в России XXI в.: мотивация нанесения и восприятие обществом»
- Коровина Надежда Степановна** *Институт языка, литературы и истории Коми научного центра Уральского отделения РАН (Россия, Сыктывкар)* «Формулы красоты в фольклорных произведениях коми»
- Илюха Ольга Павловна** *Карельский научный центр РАН (Россия, Петрозаводск)* «Лицо и тело советской куклы: от дискуссий 1920-х к нормативным предписаниям 1930-х гг.»

СЕКЦИЯ 32

Трансформации идентичности в виртуальном пространстве: киберэтничность и веб-религиозность

Руководители:

Белоруссова Светлана Юрьевна

Музей антропологии и этнографии им. Петра Великого (Кунсткамера) РАН (Россия, Санкт-Петербург)

E-mail: svetlana-90@yandex.ru

Хохолькова Надежда Евгеньевна

Институт Африки РАН (Россия, Москва)

E-mail: khokholkova@gmail.com

Хохолькова Надежда Евгеньевна *Институт Африки РАН (Россия, Москва)* «Культурная идентичность в условиях цифровой модерности»

Камалова Гульдар Рашитовна *Институт стратегических исследований Республики Башкортостан (Россия, Уфа)* «Киберэтничность: новые практики самоидентификации в виртуальном пространстве»

Николаева Елена Валентиновна *Российский государственный университет им. А. Н. Косыгина (Россия, Москва)* «Множественная идентичность в виртуальном пространстве»

Ягафова Екатерина Андреевна *Самарский государственный социально-педагогический университет (Россия, Самара)* «Чувашские региональные сообщества в социальных сетях»

Головнёв Владимир Андреевич *Институт этнологии и антропологии РАН (Россия, Москва)* «Медиатрансформации в этнографии и рождение этноблогинга»

Сулейманова Олеся Анатольевна *Центр гуманитарных проблем Баренц региона (Россия, Апатиты)* «Кольские саамы в киберпространстве: конструирование и репрезентация этнической идентичности»

Киссер Татьяна Сергеевна *Музей антропологии и этнографии им. Петра Великого (Кунсткамера) РАН (Россия, Санкт-Петербург)* «Киберактивность коренных народов (на примере ненцев и хантов Ямала)»

Сысоева Мария Эдуардовна *Институт этнологии и антропологии РАН (Россия, Москва)* «“Размышления убуха. Мы есть”: киберактивизм на просторах видеохостингов»

Тания Шарытхуа Шуляевич *Национальный исследовательский университет «Высшая школа экономики» (Россия, Санкт-Петербург)* «Виртуальная этничность и сетевые практики абхазов: аналитический обзор»

Данилова Елена Николаевна *Музей антропологии и этнографии им. Петра Великого (Кунсткамера) РАН (Россия, Санкт-Петербург)* «Этнокультурное наследие изъятас: репрезентация в Сети»

- Авдашкин Андрей Александрович** Южно-Уральский государственный университет (Россия, Челябинск) «Центральноазиатские цифровые диаспоры: постановка проблемы и взгляд мигрантов»
- Туруница Дарья Андреевна** Институт Африки РАН (Россия, Москва) «Цифровое мем-сообщество “Vannie Kaar” — медиаресурс для анализа группы “цветных” Южно-Африканской Республики»
- Белоруссова Светлана Юрьевна** Музей антропологии и этнографии им. Петра Великого (Кунсткамера) РАН (Россия, Санкт-Петербург), **Сюзюмов Арсений Алексеевич** Музей антропологии и этнографии им. Петра Великого (Кунсткамера) РАН (Россия, Санкт-Петербург) «Картография и киберэтнография»
- Монгуш Долаана Шолбан-ооловна** Тувинский государственный университет (Россия, Кызыл) «Веб-религиозность как проявление трансформации культурной идентичности тувинской студенческой молодежи»
- Хабибуллина Зилия Рашитовна** Институт этнологических исследований им. Р.Г.Кузе (Россия, Уфа) «Виртуальный ислам в академических исследованиях на постсоветском пространстве»
- Айба Тамара Гурамовна** Музей антропологии и этнографии им. Петра Великого (Кунсткамера) РАН (Россия, Санкт-Петербург) «Стамбульский абхазский культурный центр в киберпространстве, религиозно-праздничные практики»
- Алюнина Юлия Матвеевна** Российский университет дружбы народов (Россия, Москва) «Проекты Википедии как практики ревитализации и поддержки языков народов России»
- Комова Елизавета Александровна** Музей антропологии и этнографии им. Петра Великого (Кунсткамера) РАН (Россия, Санкт-Петербург) «Медиаобразы музеев Российской Арктики»
- Гудкова Александра Владимировна** Государственный академический университет гуманитарных наук (Россия, Москва) «Письменные предсказания “омикудзи” в интернете: трансформация традиции»

СЕКЦИЯ 33

Этничность и власть в России: история и современность

Руководители:

Зорин Владимир Юрьевич

Институт этнологии и антропологии РАН (Россия, Москва)

E-mail: v.y.zorin@mail.ru

Каменских Михаил Сергеевич

Пермский федеральный исследовательский центр Уральского отделения РАН (Россия, Пермь)

E-mail: mkamenskih27@gmail.com

- Зорин Владимир Юрьевич** Институт этнологии и антропологии РАН (Россия, Москва) «Этничность и власть в России: история и современность»
- Киселев Михаил Александрович** Институт истории и археологии Уральского отделения РАН (Россия, Екатеринбург), **Лазарев Яков Анатольевич** Уральский федеральный университет (Россия, Екатеринбург) «От Петра Апостола до Сергея Муравьева-Апостола: интеграция представителей украинской казацкой элиты в элиты Российской империи (XVIII — начало XIX в.)»
- Аманжолова Дина Ахметжановна** Институт российской истории РАН (Россия, Москва) «Россия в условиях федеративного строительства 1920–1930-х гг.: “между централизацией и автономией”»
- Зеленева Гульнара Султановна** Марийский научно-исследовательский институт языка, литературы и истории (Россия, Йошкар-Ола) «Восприятие молодежью этнополитических процессов в Республике Марий Эл»
- Сагитова Лилия Варисовна** Институт истории им. Ш. Марджани АН Республики Татарстан (Россия, Казань) «Этничность в политике идентичности Татарстана: динамика трендов в социально-политической конъюнктуре современности»
- Орешин Сергей Александрович** Институт этнологии и антропологии РАН (Россия, Москва) «Чеченский сепаратизм в начале XXI в.»
- Орлов Виталий Владимирович** Институт государственного администрирования (Россия, Москва) «Государственность чувашского народа: особенности статуса и уровня развития»
- Комар Яна Владимировна** Краснодарский филиал Финансового университета при Правительстве Российской Федерации (Россия, Краснодар) «Формирование концепции российского патриотизма на присоединенных территориях ДНР и ЛНР»
- Соколова Флера Харисовна** Северный (Арктический) федеральный университет (Россия, Архангельск) «Место и роль неправительственных акторов Архангельской области в реализации национальной политики»
- Анайбан Зоя Васильевна** Институт востоковедения РАН (Россия, Москва) «Институты гражданского общества и их роль в гармонизации межэтнического взаимодействия (на примере Республики Хакасия)»



- Якимов Андрей Николаевич** Благотворительный фонд «ПСП-фонд», Санкт-Петербургский государственный университет (Россия, Санкт-Петербург) «Стать россиянином: нормативное отражение референтных самоидентификаций мигрантов в миграционной политике РФ»
- Варшавер Евгений Александрович** Российская академия народного хозяйства и государственной службы (Россия, Москва) «Документарный конструктивизм как особая форма конструктивистской народной социологии: свидетельства из Дагестана»
- Чубукова Дарья Геннадьевна** Институт этнологии и антропологии РАН (Россия, Москва) «Политика памяти России и Украины по отношению к крымскотатарскому вопросу: конкуренция образов прошлого»
- Новик Александр Александрович** Музей антропологии и этнографии им. Петра Великого (Кунсткамера) РАН (Россия, Санкт-Петербург) «Государственная политика, многообразие идентичностей и слом этнической парадигмы: балканские колонисты в Приазовье»
- Миронов Борис Николаевич** Санкт-Петербургский государственный университет (Россия, Санкт-Петербург) «Распад Советского Союза — закономерность или злая воля?»

СЕКЦИЯ 34

Этнические меньшинства в условиях фронта

Руководители:

Шайдуров Владимир Николаевич

Ленинградский государственный университет им. А. С. Пушкина (Россия, Санкт-Петербург)

E-mail: s-w-n@mail.ru

Иноятова Диларам Маниглиевна

Национальный университет Узбекистана им. Улугбека (Узбекистан, Ташкент)

E-mail: indima59@mail.ru

- Шайдуров Владимир Николаевич** Ленинградский государственный университет им. А. С. Пушкина (Россия, Санкт-Петербург) «Европейские общины в Туркестане: последняя треть XIX — начало XX в.»
- Мельникова Дарья Андреевна** Санкт-Петербургский государственный аграрный университет (Россия, Санкт-Петербург) «Причисление каракалпаков ко Внутренней киргизской орде во второй половине XIX в.»
- Иноятова Диларам Маниглиевна** Национальный университет Узбекистана им. Улугбека (Республика Узбекистан, Ташкент) «Немцы Туркестана: опыт социально-экономической и этнокультурной адаптации»
- Дорошенко Татьяна Ивановна** Национальный университет Узбекистана им. Улугбека (Республика Узбекистан, Ташкент) «Этнический состав военнопленных Туркестана в годы Первой мировой войны (1914–1918 гг.)»
- Хоменко Денис Юрьевич** Красноярский медицинский техникум (Россия, Красноярск), **Дворецкая Анна Павловна** Сибирский федеральный университет (Россия, Красноярск) «Татары-мусульмане на северном фронте Приенисейской Сибири во второй половине XIX — начале XX в.»
- Брюханова Елена Александровна** Алтайский государственный университет (Россия, Барнаул) «Семейные традиции и смешанные браки этнических меньшинств в городах Тобольской губернии по материалам переписи 1897 г.»
- Нам Ираида Владимировна** Томский государственный университет (Россия, Томск) «Украинские культурно-просветительные организации за Уралом в период между революциями 1905–1907 и 1917 гг.»
- Ханипова Ильнара Ильдусовна** Институт истории им. Ш. Марджани АН Республики Татарстан (Россия, Казань); **Галлямова Альфия Габдулнуровна** Институт истории имени Ш. Марджани Академия наук Республики Татарстан (Россия, Казань) «Эволюция этнической самоидентификации касимовских татар в советское время»
- Дегальцева Екатерина Александровна** Алтайский государственный технический университет (Россия, Бийск) «Большой “белый брат” или маленький человек фронта»
- Зиненко Яна Викторовна** Амурский государственный университет (Россия, Благовещенск) «Амурские китайцы в условиях дальневосточного фронта»
- Алексеев Антон Кириллович** Национальный исследовательский университет «Высшая школа экономики» (Россия, Санкт-Петербург) «Курдские, езидские и христианские общины на границе Ирака, Турции и Сирии: проблемы устойчивости сообществ и сохранения культурного наследия (по материалам полевых наблюдений)»
- Погодаев Николай Петрович** Томский государственный университет (Россия, Томск) «Формирование таджикско-русского двуязычия в образовательном пространстве Таджикистана в зеркале акторно-сетевой теории»

СЕКЦИЯ 35

Государство и общество. Региональные модели регулирования этноконфессиональных и межнациональных отношений в современной России: специфика, опыт, тенденции развития

Руководители:

Октябрьская Ирина Вячеславовна

Институт археологии и этнографии СО РАН (Россия, Новосибирск)

E-mail: siem405@yandex.ru

Мухаметзянова-Дуггал Регина Массаровна

Институт этнологических исследований УФИЦ РАН (Россия, Уфа)

E-mail: mdregm@yandex.ru

Шевцова Елена Владимировна *Сибирский институт управления — филиал Российской академии народного хозяйства и государственной службы (Россия, Новосибирск)* «Региональные особенности разработки стратегических документов в сфере реализации национальной политики в Российской Федерации»

Трегубова Динара Дмитриевна *Институт научной информации по общественным наукам РАН (Россия, Москва)* «Государственная языковая политика России в Бурятии: особенности реализации»

Хайруллина Аделя Ильмировна *Казанский (Приволжский) федеральный университет (Россия, Казань)* «Регулирование межнациональных отношений в Республике Татарстан: концептуальные основы и практика реализации»

Лопарева Анна Владимировна *Министерство региональной политики Новосибирской области (Россия, Новосибирск)* «Реализация государственной национальной политики в Новосибирской области: направления и механизмы взаимодействия общества и государства»

Октябрьская Ирина Вячеславовна *Институт археологии и этнографии СО РАН (Россия, Новосибирск)* «Новосибирская область — мониторинг межнациональных и межконфессиональных отношений как форма взаимодействия государства, науки и общества»

Шульга Марина Михайловна *Федеральный исследовательский центр Южный научный центр РАН (Россия, Ставрополь)* «Особенности конфликтменеджмента на Северном Кавказе»

Чикарова Галина Игоревна *Южный федеральный университет (Россия, Ростов-на-Дону)* «Социальный институт диаспор сегодня: сохранение этнокультурной самобытности народа vs гармонизация межэтнических отношений (опыт Ростовской области)»

Панфилова Юлия Сергеевна *Южный федеральный университет (Россия, Ростов-на-Дону)* «Молодежь диаспор как субъект реализации государственной национальной политики в вузах Ростова-на-Дону»

Рафиков Рашит Гизатович *Управление общественных связей Губернатора Красноярского края (Россия, Красноярск)* «Этноконфессиональные отношения в Красноярском крае на современном этапе: специфика и опыт государственного регулирования»

Мухаметзянова-Дуггал Регина Массаровна *Институт этнологических исследований УФИЦ РАН (Россия, Уфа)*, **Ефимов Денис Александрович** *Институт этнологических исследований УФИЦ РАН (Россия, Уфа)* «Межконфессиональные и государственно-конфессиональные отношения в Башкортостане (по материалам социологических опросов)»

Идиатуллов Азат Корбангалиевич *Ульяновский государственный педагогический университет (Россия, Ульяновск)* «Региональная специфика отношений православных и мусульман в России (по материалам глубинных интервью)»

Касимов Рустам Нуруллович *Удмуртский федеральный исследовательский центр УрО РАН (Россия, Ижевск)* «Образ “золотых времен” в “новом обрядотворчестве” представителей национально-культурных объединений современной Удмуртии»

Родионова Елизавета Валерьевна *Санкт-Петербургский государственный университет (Россия, Санкт-Петербург)* «Религия как часть культуры: восприятие жителями Санкт-Петербурга традиционных религий и религиозных ценностей»

Омельченко Дарья Алексеевна *Алтайский государственный университет (Россия, Барнаул)* «Образы верующих в общественном сознании населения приграничных регионов: результаты психосемантических исследований»

Максимова Светлана Геннадьевна *Алтайский государственный университет (Россия, Барнаул)* «Религиозная идентичность и индекс религиозности населения приграничных регионов России»

Михалев Максим Сергеевич *Институт Китая и современной Азии РАН (Россия, Москва)* «“Суверенный буддизм”. Внутриполитический и внешнеполитический аспекты взаимодействия Буддийской традиционной Сангхи России и государства»

Юсупов Юлдаш Мухамматович *Институт стратегических исследований Республики Башкортостан (Россия, Уфа)* «Религиозные аспекты внешнего влияния на джамааты Республики Башкортостан»



СЕКЦИЯ 36

Традиционное право народов Сибири и особенности землепользования

Руководители:

Борисов Андриан Афанасьевич

Институт гуманитарных исследований и проблем малочисленных народов Севера СО РАН (Россия, Якутск)

E-mail: a_a_borisov@mail.ru

Самрина Елена Васильевна

Хакасский НИИ языка, литературы и истории (Россия, Абакан)

E-mail: esamrina@mail.ru

Шерстова Людмила Ивановна *Томский государственный университет (Россия, Томск)* «Земля в контексте евразийской ментальности».

Корусенко Светлана Николаевна *Институт археологии и этнографии СО РАН; Омский государственный университет им. Ф. М. Достоевского (Россия, Омск)* «Формы землевладения у татар и бухарцев сибирских окраин в конце XVII — начале XVIII в.»

Самигулов Гаяз Хамитович *Южно-Уральский государственный университет (Россия, Челябинск)* «Земельные владения ясачных людей Зауралья XVII–XVIII вв.»

Оспанова Алма Асылхановна *Казахстанский Швейцарско-Американский колледж (Республика Казахстан, Астана)* «Деятельность канцелярии оренбургского генерал-губернатора в вопросах землевладения и землепользования в 1865–1881 гг.»

Борисов Андриан Афанасьевич *Институт гуманитарных исследований и проблем малочисленных народов Севера СО РАН (Россия, Якутск)* «О земельных отношениях у якутов в XVII–XVIII вв.»

Архипова Алена Ивановна *Институт гуманитарных исследований и проблем малочисленных народов Севера СО РАН (Россия, Якутск)* «Земельный вопрос в коммуникативных практиках якутского губернатора В. Н. Скрыпицына»

Самрина Елена Васильевна *Хакасский научно-исследовательский институт языка, литературы и истории (Россия, Абакан)* «Нормы традиционного права хакасов и закона в XIX в. в вопросах землевладения и землепользования»

Ковальский Святослав Олегович *Институт этнологии и антропологии РАН (Россия, Москва)*, **Басов Александр Сергеевич** *Институт этнологии и антропологии РАН (Россия, Москва)* «Социалистическая модернизация и землепользование коренных народов Таймыра»

СЕКЦИЯ 37

Старообрядцы как субъекты/объекты общественных и академических дискуссий (к 300-летию написания «Поморских ответов»)

Руководители:

Ермолин Денис Сергеевич

Музей антропологии и этнографии им. Петра Великого (Кунсткамера) РАН (Россия, Санкт-Петербург)

E-mail: denis.ermolin@gmail.com

Пригарин Александр Анатольевич

Российский государственный гуманитарный университет (Россия, Москва)

E-mail: prigarin.alexand@gmail.com

Островский Александр Борисович *Российский этнографический музей (Россия, Санкт-Петербург)* «Разработка старообрядцами в XX — начале XXI в. допустимых форм межконфессионального общения с иноверцами»

Кожурин Кирилл Яковлевич *Институт философии человека Российского государственного педагогического университета им. А. И. Герцена (Россия, Санкт-Петербург)* «“Разубедить их в заблуждении может разве только ангел с небес”: из истории миссионерских собеседований с рыкшинскими старообрядцами»

Голомянов Александр Иванович *Новосибирский государственный аграрный университет (Россия, Новосибирск)* «Круг контактов Новосибирской федосеевской общины в 1960-е гг. (на примере И. Н. Заволоко)»

Ермолин Денис Сергеевич *Музей антропологии и этнографии им. Петра Великого (Кунсткамера) РАН (Россия, Санкт-Петербург)* «Старообрядцы Усть-Цильмы в материалах Д. Д. Травина»

Клишева Вера Александровна *Библиотека Российской академии наук (Россия, Санкт-Петербург)* «Ветковский летописец Яков Беляев»

Чувьюров Александр Алексеевич *Российский этнографический музей (Россия, Санкт-Петербург)* «Культовые предметы из Выгорецкого общежития в фондах Российского этнографического музея»



- Майоров Роман Александрович** *Государственный исторический музей (Россия, Москва)* «Старообрядчество и возможные пути его развития в трудах петербургского единоверческого священника второй половины XIX в. Иоанна Верховского»
- Старицын Александр Николаевич** *Институт научной информации по общественным наукам РАН (Россия, Москва)* «Мягрецкий скит»
- Кореева Наталья Анатольевна** *Казанский научный центр РАН (Россия, Казань)* «Роль религии в предпринимательской деятельности купцов-старообрядцев уездного города Чистополя Казанской губернии»
- Трушкова Ирина Юрьевна** *Вятский государственный агротехнологический университет (Россия, Киров)* «О современной просветительской и образовательной деятельности в старообрядчестве»
- Бураева Светлана Валерьевна** *Институт монголоведения, буддологии и тибетологии СО РАН (Россия, Улан-Удэ)* «Старообрядцы Бурятии в зеркале научных исследований XVIII — начала XXI вв. (некоторые итоги и информационные ресурсы)»
- Ежова Оксана Федоровна** *Архив РАН (Россия, Москва)* «Презентация и самопрезентация старообрядцев в медиaprостранстве Румынии и Республики Молдова»
- Пригарин Александр Анатольевич** *Российский государственный гуманитарный университет (Россия, Москва)* «Липоване-некрасовцы: новые аспекты дискуссии вокруг старых названий»

СЕКЦИЯ 38

Закон и цифра для национальности

Руководители:

Степанов Валерий Владимирович

Институт этнологии и антропологии РАН (Россия, Москва)

E-mail: eawarn@mail.ru

Андриченко Людмила Васильевна

Институт законодательства и сравнительного правоведения при Правительстве Российской Федерации (Россия, Москва)

E-mail: lvandr@mail.ru

- Сенюшкина Татьяна Александровна** *Крымский федеральный университет (Россия, Симферополь)* «Что показывают переписи в Республике Крым (к вопросу о контурах этносоциального пространства региона)»
- Кочергин Алексей Анатольевич** *(Россия, Краснодар)* «Русификация или процедурный произвол: как интерпретировать результаты Всероссийской переписи населения 2020 г. по Краснодарскому краю?»
- Волгин Владимир Леонидович** *Распределенный научный центр межнациональных и межрелигиозных проблем (Россия, Элиста)* «Динамика межпереписных изменений в этническом составе населения Калмыкии»
- Черникова Виктория Владимировна** *Воронежский государственный университет (Россия, Воронеж)* «Трансформация этнической структуры населения Воронежской области в условиях геополитических вызовов (по результатам переписи 2020 г.)»
- Подлесных Ольга Николаевна** *Институт этнологии и антропологии РАН (Россия, Москва)* «Переписи и опросы (на материалах этнодемографических исследований населения столицы)»
- Кульбачевская Ольга Вячеславовна** *Институт этнологии и антропологии РАН (Россия, Москва)* «Проблемы информационно-разъяснительной кампании до и во время проведения Всероссийской переписи населения 2020–2021 гг. (на примере Москвы)»
- Андриченко Людмила Васильевна** *Институт законодательства и сравнительного правоведения при Правительстве Российской Федерации (Россия, Москва)* «Всероссийская перепись или Единый федеральный информационный регистр населения: pro et contra»
- Васильева Лия Николаевна** *Институт законодательства и сравнительного правоведения при Правительстве Российской Федерации (Россия, Москва)* «Алгоритм Всероссийской переписи населения в механизме поддержки этнокультурного и языкового многообразия»
- Плюгина Инна Владимировна** *Институт законодательства и сравнительного правоведения при Правительстве РФ (Россия, Москва)* «Использование сведений о национальной принадлежности в системах учета населения»
- Иванова Светлана Юрьевна** *Федеральный исследовательский центр Южный научный центр РАН (Россия, Ставрополь)* «Влияние переписи населения на совершенствование мероприятий в сфере реализации государственной национальной политики»
- Ярлыкапов Ахмет Аминович** *Институт этнологии и антропологии РАН (Россия, Москва)* «Ногайские этнические сети во Всероссийской переписи населения-2020»



- Амелин Веналий Владимирович** *Научно-исследовательский институт истории и этнографии Южного Урала Оренбургского государственного университета (Россия, Оренбург)* «Население приграничного региона (по итогам последней переписи)»
- Бойко Иван Иванович** *Чувашский государственный институт гуманитарных наук (Россия, Чебоксары)* «Особенности учета национального состава населения в ходе переписи 2020 г. (на примере Чувашской Республики)»
- Габдрафиков Ильдар Махмутович** *Институт этнологических исследований Уфимского НЦ РАН (Россия, Уфа)* «Особенности Всероссийской переписи населения 2020 г. в Башкирии: итоги и общественные дебаты»
- Мокин Константин Сергеевич** *Институт социологии ФНИСЦ РАН (Россия, Москва)* «Всероссийская перепись населения 2020–2021 гг в Саратовской области: упущенные возможности vs ожидаемые последствия»
- Загидуллин Ильдус Котдусович** *Академия наук Республики Татарстан (Россия, Казань)* «Об исправлениях Центральным статистическим комитетом данных Первой всеобщей переписи населения 1897 г. о “башкирах”, “мещеряках” и “тептярах”»
- Орлова Ольга Викторовна** *Марийский институт языка, литературы и истории (Россия, Йошкар-Ола)* «Всероссийская перепись населения 2020–2021 гг.: итоги переписи в Марий Эл»
- Коломиец Оксана Петровна** *Чукотский филиал Северо-Восточного комплексного научно-исследовательского института (Россия, Анадырь)* «Итоги переписи 2020 г. на Чукотке»
- Бадараев Дамдин Доржиевич** *Институт монголоведения, буддологии и тибетологии СО РАН (Россия, Улан-Удэ)* «Тенденции изменения этносоциальной структуры Бурятии»
- Глинкин Виталий Сергеевич** *Томский государственный университет (Россия, Томск)* «Первая перепись населения в Китайской Народной Республике 1953 г. и развитие чжуанского этноса»

СЕКЦИЯ 39

Комплексность и многомерный подход в изучении этнической истории

Руководители:

Аликберов Аликбер Калабекович

Институт Востоковедения РАН (Россия, Москва)

E-mail: alikberov@mail.ru

Салмин Антон Кириллович

Музей антропологии и этнографии им. Петра Великого (Кунсткамера) РАН (Россия, Санкт-Петербург)

E-mail: antsalmin@mail.ru

- Айрапетян Ашот Арамаисович** *Центр межкультурного и межнационального сотрудничества (Россия, Москва)* «Математическая модель анализа закономерностей развития народов и цивилизации»
- Аликберов Аликбер Калабекович** *Институт Востоковедения РАН (Россия, Москва)* «О концепции фундаментальных измерений истории и культуры: можно ли измерить феномены этнической культуры с учетом их исторической динамики?»
- Альмеева Наиля Юнисовна** *Российский институт истории искусств (Россия, Санкт-Петербург)* «Общие матрицы традиционного музыкального мышления финноугров и тюрков Поволжья/Приуралья как инструмент исследования культурогенеза»
- Головизнин Марк Васильевич** *Московский государственный медико-стоматологический университет (Россия, Москва)* «Бесермяне Удмуртии: этапы и факторы этногенеза в рамках междисциплинарного подхода»
- Илимбетова Азалия Фаттаховна** *Институт истории, языка и литературы УФИЦ РАН (Россия, Уфа)* «Представления о белой и домовой змеях в верованиях башкир»
- Савин Игорь Сергеевич** *Институт востоковедения РАН (Россия, Москва)* «Исследование индексации социальных измерений культуры: предварительные итоги пилотной фазы»
- Салмин Антон Кириллович** *Музей антропологии и этнографии им. Петра Великого (Кунсткамера) РАН (Россия, Санкт-Петербург)* «Булгарский этнографический субстрат в истории казанских татар»
- Таймасов Леонид Александрович** *Чувашский государственный университет (Россия, Чебоксары)* «Религиозный фактор в этнической истории чувашей»
- Хисамов Олег Ришатович** *Институт языка, литературы и искусства АН Республики Татарстан (Россия, Казань)* «К вопросу о языковой и этнической идентичности Волго-Уральских и Сибирских татар»
- Шагинян Арсен Карапети** *Санкт-Петербургский государственный университет (Россия, Санкт-Петербург)* «Формирование христианской идентичности у армян в эпоху зороастрийской державы Сасанидов (Эраншахр, 227–651 гг.)»

СЕКЦИЯ 40

Человек и животные в многообразии социокультурных ландшафтов

Руководители:

Беляева-Сачук Вероника Александровна

Музей антропологии и этнографии им. Петра Великого (Кунсткамера) РАН (Россия, Санкт-Петербург)

E-mail: belyaeva.veronika@gmail.com

Доржигушаева Оюна Владимировна

Восточно-Сибирский государственный университет технологий и управления (Россия, Улан-Удэ)

E-mail: oyuna79@mail.ru

Савчук Валерий Владимирович *Санкт-Петербургский государственный университет (Россия, Санкт-Петербург)*

«Искусственная естественность животных»

Шевцов Константин Павлович *Русская христианская гуманитарная академия (Россия, Санкт-Петербург)*

«Аквариумы в общественных местах: беспокойство райского сада»

Сидорова Татьяна Александровна *Новосибирский государственный университет (Россия, Новосибирск)*

«Ксенотрансплантация в фокусе культурно опосредованных норм»

Аринин Евгений Игоревич *Владимирский государственный университет (Россия, Владимир)*

«Медведь в культуре: между видимизацией и невидимизацией»

Кужугет Шенне Юрьевна *Тувинский государственный университет (Россия, Кызыл)*

«Хой ээди “тувинская баранина” в современном городском социуме»

Бадмаев Андрей Андреевич *Институт археологии и этнографии СО РАН (Россия, Новосибирск)*

«К вопросу об образе собаки в традиционном мировоззрении и обрядности бурят»

Маншеев Доржа Михайлович *Восточно-Сибирский государственный университет технологий и управления*

(Россия, Улан-Удэ) «Влияние буддийской теории перерождения живых существ на традиционную обрядность бурят Восточного Приаянья»

Ленхобоева Татьяна Робертовна *Восточно-Сибирский государственный университет технологий и управления*

(Россия, Улан-Удэ) «Двенадцать животных восточного гороскопа в городском медиапространстве

(на примере г. Улан-Удэ)»

Лютаева Мария Сергеевна *Владимирский государственный университет (Россия, Владимир)*

«Животные Крайнего севера в работах художника Александра Борисова (1866–1934)»

Винокурова Ульяна Алексеевна *Арктический институт культуры и искусств (Россия, Якутск)*

«Якутский аборигенный скот — этнокультурная ценность?»

Федоров Святослав Игоревич *Институт гуманитарных исследований и проблем малочисленных народов Севера*

СО РАН (Россия, Якутск) «Хищник как актант в охотничьей деятельности якутов»

Игнатьева Ольга Петровна *Российский этнографический музей (Россия, Санкт-Петербург)*

«Материальная сторона ритуальных манипуляций с животными. Перспективы и направления изучения»

Миляева Татьяна Васильевна *Институт социально-экономических и энергетических проблем Севера Коми НЦ*

УрО РАН (Россия, Сыктывкар) «Содержание домашних животных как элемент самосохранительного поведения в кризисные периоды»

Хасанова Зифа Фаритовна *Институт этнологических исследований УФИЦ РАН (Россия, Уфа)*

«Современные магические “обереги” скота у башкир»

Торушев Эркем Геннадьевич *Научно-исследовательский институт алтаистики (Россия, Горно-Алтайск)*

«Животноводство населения г. Горно-Алтайска»

Панкина Анна Ильинична *Институт истории, археологии и этнографии народов Дальнего Востока (Россия, Владивосток), Санкт-Петербургский политехнический университет Петра Великого (Россия, Санкт-Петербург)*

«Взаимоотношения человека и китообразных в юго-западной части бассейна Японского моря (опыт интерпретации наскальной живописи в Ульсане)»

Васильева Ольга Валерьевна *Институт гуманитарных исследований и проблем малочисленных народов Севера*

СО РАН (Россия, Якутск) «Животные и зооморфные символы как ресурс групповой самоидентификации в Якутии»

Носов Дмитрий Алексеевич *Институт восточных рукописей РАН (Россия, Санкт-Петербург)*

«Гигантский червь из пустыни Гоби: мифологический персонаж или частный случай культа змей?»

Омакаева Эллара Уляевна *Калмыцкий государственный университет (Россия, Элиста)*

«Зоокод в русской, китайской и монголоязычной культурах на фоне англоязычной: паремиологический образ лошади»

Беляева-Сачук Вероника Александровна *Музей антропологии и этнографии им. Петра Великого (Кунсткамера) РАН (Россия, Санкт-Петербург), Пирдехан Марьям Цюрихский университет (Швейцария, Цюрих)*

«Элементы экологической этики в современном бурятском шаманизме»

Доржигушаева Оюна Владимировна *Восточно-Сибирский государственный университет технологий и управления (Россия, Улан-Удэ)*

«“Мир людей” и “мир животных” в мировоззрении буддистов»



Трушкина Екатерина Юрьевна *Российский государственный гуманитарный университет (Россия, Москва)*,
Казурова Наталья Валерьевна *Музей антропологии и этнографии им. Петра Великого РАН (Россия, Санкт-Петербург)* «Человек и животные в этнографическом кино (на примере фильмов из программы Международного кинофестиваля аудиовизуальной антропологии “Дни этнографического кино”)»

СЕКЦИЯ 41

Национальные меньшинства на постсоветском пространстве: этничность, положение и права, самоорганизация

Руководители:

Смирнова Татьяна Борисовна

Омский государственный университет (Россия, Омск)

E-mail: smirnovatb@omsu.ru

Амелин Веналий Владимирович

Оренбургский государственный университет (Россия, Оренбург)

E-mail: omsk.ethnology@gmail.com

Назаренко Григорий Андреевич *Московский государственный университет (Россия, Москва)* «Этнокультурная мозаика пограничья: польско-белорусское взаимодействие на территории Западной Беларуси в XX–XXI вв.»

Деметер Надежда Георгиевна *Институт этнологии и антропологии РАН (Россия, Москва)* «Цыгане Украины: “постмайдаанный” период, истоки проблемы»

Дзугаев Коста Георгиевич *Юго-Осетинский научно-исследовательский институт (Южная Осетия, Цхинвал)* «Южная Осетия: новая политическая реальность и вопросы идентичности»

Назаров Равшан Ринатович *Институт государства и права АН Республики Узбекистан (Республика Узбекистан, Ташкент)* «Юридические основы прав этнических групп (на примере Узбекистана)»

Саипова Камола Давляталиевна *Национальный университет Узбекистана им. Улугбека (Республика Узбекистан, Ташкент)* «Репрессивная политика советского государства и ее отражение на жизни национальных меньшинств Узбекистана»

Иноятова Диларам Маниглиевна *Национальный университет Узбекистана им. Улугбека (Республика Узбекистан, Ташкент)* «Немцы Узбекистана: процессы становления и развития этнической самоорганизации»

Ключарева Валентина Владимировна *Омский государственный университет (Россия, Омск)* «Республиканское славянское движение “Лад” в Казахстане: история создания и современная деятельность»

Блинова Анна Николаевна *Институт археологии и этнографии СО РАН (Россия, Омск)* «Этнические лидеры немцев Казахстана»

Галилейская Дарья Игоревна *Омский государственный университет (Россия, Омск)* «Реестры национальных общественных организаций в Российской Федерации и Республике Казахстан»

Бойко Иван Иванович *Чувашский государственный институт гуманитарных наук (Россия, Чебоксары)* «Старожильческое население и граждане государств Центральной Азии в Чувашии: проблемы восприятия и адаптации»

Амелин Веналий Владимирович *Научно-исследовательский институт истории и этнографии Южного Урала Оренбургского государственного университета (Россия, Оренбург)* «Новые этнические группы в приграничье России (постсоветский период)»

Смирнова Татьяна Борисовна *Омский государственный университет (Россия, Омск)* «Роль самоорганизации в реализации Программы поддержки немецкого меньшинства в постсоветских государствах»

СЕКЦИЯ 42

Междисциплинарность в этнологии: достижения и перспективы. К 100-летию профессора Геннадия Евгеньевича Маркова

Руководители:

Казьмина Ольга Евгеньевна

Московский государственный университет (Россия, Москва)

E-mail: okazmina@inbox.ru

Аникин Никита Владимирович

Музей современной истории России (Россия, Москва)

E-mail: aniki84@rambler.ru

Соловей Татьяна Дмитриевна

Московский государственный университет (Россия, Москва)

E-mail: tsolovei19@yandex.ru



- Мартынова Марина Юрьевна** *Институт этнологии и антропологии РАН (Россия, Москва)* «Междисциплинарность в исследовании языка»
- Парамонова Марина Юрьевна** *Институт всеобщей истории РАН (Россия, Москва)* «Историческая антропология: особая дисциплина или метафора контр-историзма»
- Соловей Татьяна Дмитриевна** *Московский государственный университет Россия, Москва* «Быть услышанными властью и обществом. Советская этнография на исходе 1980-х гг.»
- Казьмина Ольга Евгеньевна** *Московский государственный университет (Россия, Москва)* «Религиозная идентичность в междисциплинарном контексте»
- Бахматова Марина Николаевна** *Московский государственный университет (Россия, Москва)* «Межконфессиональный диалог как объект междисциплинарного исследования»
- Попов Владимир Александрович** *Санкт-Петербургский государственный университет (Россия, Санкт-Петербург)* «Креолистика как междисциплинарный синтез исследовательских подходов»
- Лучицкая Светлана Игоревна** *Институт всеобщей истории РАН (Россия, Москва)* «Школа Анналов и становление исторической антропологии»
- Сокольская Нина Федоровна** *Институт всеобщей истории РАН (Россия, Москва)* «От социально-культурной истории к исторической антропологии: смены парадигм в новейшей германской историографии»
- Рязанова Эльвина Фаритовна** *Институт этнологии и антропологии РАН (Россия, Москва)* «Междисциплинарность в религиозной конверсии»
- Устьянцев Герман Юрьевич** *Московский государственный университет (Россия, Москва)* «Фольклористика и этнография в поле. Изучение фольклорно-мифологических традиций коми и удмуртов на кафедре этнографии Московского государственного университета им. М. В. Ломоносова»
- Загоруйко Андрей Владиславович** *Российский государственный гуманитарный университет (Россия, Москва)*, **Латушко Юрий Викторович** *Институт истории, археологии и этнографии народов Дальнего Востока ДВО РАН (Россия, Владивосток)* «Региональная этноархеология горных районов Республики Корея»
- Архипова Марьяна Николаевна** *Институт гуманитарных исследований и проблем малочисленных народов Севера СО РАН (Россия, Москва)* «Опыт применения программы PolyAnalyst в этнологических исследованиях»

СЕКЦИЯ 43

Игровое пространство культуры

Руководители:

Шагапова Гулькай Рахимьяновна

Башкирский государственный педагогический университет (Россия, Уфа)

E-mail: shagapovanfbgu@mail.ru

Волдина Татьяна Владимировна

Обско-угорский институт прикладных исследований (Россия, Ханты-Мансийск)

E-mail: tatyanaoldina@yandex.ru

Кюршунова Ирина Алексеевна *Петрозаводский государственный университет (Россия, Петрозаводск)*,

Соболева Анна Григорьевна *Петрозаводский государственный университет (Россия, Петрозаводск)*

«Игровая лексика русских говоров Карелии как отражение древних верований»

Ключева Мария Аркадьевна *Марийский научно-исследовательский институт языка, литературы и истории*

(Россия, Йошкар-Ола) «Возгласы-чурания в марийских играх преследования»

Ягафарова Гульназ Нурфаезовна *Институт истории, языка и литературы УФИЦ РАН (Россия, Уфа)*

«Языковая игра как явление традиционной культуры»

Волдина Татьяна Владимировна *Обско-угорский институт прикладных исследований (Россия, Ханты-Мансийск)*

«Отражение народной мифологии в игре казымских хантов “Тос-щир-вой”»

Войтишек Елена Эдмундовна *Новосибирский государственный университет (Россия, Новосибирск)* «Традиционная

корейская игра юннори в контексте ритуальных и гадательных практик Восточной Азии»

Шагапова Гулькай Рахимьяновна *Башкирский государственный педагогический университет (Россия, Уфа)*

«Общие черты в игровой культуре народов Западной Сибири, Дальнего Востока, Северо-востока Азии и Северной Америки»

Титовец Александр Викторович *Институт искусствоведения, этнографии и фольклора Национальной академии наук Беларуси (Республика Беларусь, Минск)* «Полифункциональность игр в традиционной культуре

Белорусов»

Тендрякова Мария Владимировна *Институт этнологии и антропологии РАН (Россия, Москва)*

«Инновационный потенциал детских игр: исторический ракурс»

Большаков Анатолий Борисович *Военно-исторический спортивно-культурный комплекс «Коломенский кремль»*

(Россия, Коломна) «Старинная русская игра свайка: история, правила и перспективы развития»



- Абысова Сурлай Владимировна** *Научно-исследовательский институт алтаистики (Россия, Горно-Алтайск)* «Празднично-игровая культура алтайского народа на современном этапе»
- Ледков Валерий Константинович** *Центр культурного наследия ханты (Россия, Ханты-Мансийск)* «Опыт актуализации этнической игровой культуры обских угров в Югре в 2021–2022 гг. (на примере настольной игры в палочки «Щол»)»
- Петрова Александра Аркадьевна** *Музей антропологии и этнографии им. Петра Великого (Кунсткамера) РАН (Россия, Санкт-Петербург)* «Игровые программы в этнографическом музее (на примере МАЭ РАН)»
- Гаврилова Мария Владимировна** *Институт общественных наук Российской академии народного хозяйства и государственной службы (Россия, Москва)* «Черт, зомби, коронавирусы: гости из иного мира в детских играх»

СЕКЦИЯ 44

Антропология массовых депортаций в СССР: проблематизация тезауруса

Руководители:

Гучинова Эльза-Баир Мацаковна

Институт этнологии и антропологии РАН (Россия, Москва)

E-mail: bairjan@mail.ru

Шагоян Гаяне Арутюновна

Институт археологии и этнографии Национальной академии наук Республики Армения (Армения, Ереван)

E-mail: gayshag@gmail.com

- Аблажей Наталья Николаевна** *Институт истории СО РАН (Россия, Новосибирск)* «Подходы и понятийно-терминологический аппарат академического исследовательского дискурса в освещении темы советских депортаций и ссылки»
- Свирина Дарья Викторовна** *Тюменский государственный университет (Россия, Тюмень)* «(Пере)осмысляя советский немецкий народ»
- Танайлова Валентина Александровна** *Институт этнологии и антропологии РАН (Россия, Москва)* «Истории о депортации чеченцев: трансформации языка описания и терминология исследования»
- Хаджиева Мадина Хамитовна** *Карачаево-Черкесский ордена Знак Почета институт гуманитарных исследований при Правительстве Карачаево-Черкесской Республики (Россия, Черкесск)* «Маркеры статуса депортированных в одежде карачаевцев (1943–1957 гг.)»
- Гучинова Эльза-Баир Мацаковна** *Институт этнологии и антропологии РАН (Россия, Москва)* «Языки описания депортации калмыков»
- Гончарова Татьяна Александровна** *Томский государственный педагогический университет (Россия, Томск)* «Историческая Родина в памяти потомков спецпоселенцев 1930-х гг. (на материалах Томской области)»
- Фан Ирина Борисовна** *Институт философии и права УрО РАН (Россия, Екатеринбург)* «Репрессии, эмиграция, депортация. Опыт проработки социальной и культурной травмы в истории одной нетипичной семьи»
- Тахнаева Патимат Ибрагимовна** *Институт востоковедения РАН (Россия, Москва)* «О “депортации” дагестанцев в 1944 г.: современные мифологемы и исторические реалии»
- Шагоян Гаяне Арутюновна** *Институт археологии и этнографии Национальной академии наук Республики Армения (Армения, Ереван)* «Вербальное и визуальное описание массовой депортации армян 1949 г.»
- Гуляева Евгения Юрьевна** *Российский этнографический музей (Россия, Санкт-Петербург)* «Вынужденное переселение армян-нахичеванцев в конце 1980-х гг.: язык самоописания и исследовательские категории»
- Дранникова Наталья Васильевна** *Европейский университет в Санкт-Петербурге (Россия, Санкт-Петербург)* «Идентичность спецпереселенцев, высланных в Архангельскую область в 1930-е гг., и роль коллективной памяти в ее формировании»
- Сураганова Зубайда Кабиевна** *Институт истории государства (Республика Казахстан, Астана)* «Депортации в политике памяти и коллективном сознании казахстанцев»
- Ермекбай Жарас Акишевич** *Казахстанский филиал МГУ им. М. В. Ломоносова* «Принудительное переселение в Казахстан: антропология жизнедеятельности, реабилитация, память»

СЕКЦИЯ 45

Оленеводство: между природой и культурой, между прошлым и будущим

Руководители:

Клоков Константин Борисович

Санкт-Петербургский государственный университет (Россия, Санкт-Петербург)

E-mail: k.b.klokov@gmail.com

Давыдов Владимир Николаевич

Музей антропологии и этнографии им. Петра Великого (Кунсткамера) РАН (Россия, Санкт-Петербург)

E-mail: davydov.kunstkamera@gmail.com

Истомин Кирилл Владимирович

Европейский университет в Санкт-Петербурге (Россия, Санкт-Петербург)

E-mail: kistomin@eu.spb.ru

Клоков Константин Борисович Санкт-Петербургский государственный университет (Россия, Санкт-Петербург),

Боброва Василиса Васильевна Музей антропологии и этнографии им. Петра Великого (Кунсткамера)

РАН, Санкт-Петербургский государственный университет (Россия, Санкт-Петербург), **Истомин Кирилл**

Владимирович Санкт-Петербургский государственный университет (Россия, Санкт-Петербург)

«Этнокультурные ландшафты оленеводства: новые аспекты изучения»

Истомин Кирилл Владимирович Европейский университет в Санкт-Петербурге (Россия, Санкт-Петербург)

«Люди — земля — олени: применение ландшафтного подхода в антропологии на примере оленеводства Европейской части России»

Нувано Владислав Николаевич Северо-Восточный комплексный научно-исследовательский институт ДВО РАН

(Россия, Анадырь) «Оленеводческие праздники чукчей-оленьеводов как признак устойчивости

культуры»

Давыдова Елена Андреевна Музей антропологии и этнографии им. Петра Великого (Кунсткамера) РАН (Россия,

Санкт-Петербург), **Давыдов Владимир Николаевич** Музей антропологии и этнографии им. Петра

Великого (Кунсткамера) РАН (Россия, Санкт-Петербург) «Производство (вкусов) оленины на Чукотке:

практики забоя животных в тундре и в оленеубойном пункте»

Шульгина Ольга Михайловна Музей антропологии и этнографии им. Петра Великого (Кунсткамера) РАН

(Россия, Санкт-Петербург) «Дискуссия о развитии оленеводства на Первом окружном съезде Советов

Чукотки (1932 г.): ожидания vs действительность»

Савинов Михаил Авинирович Балтийский государственный технический университет (Россия, Санкт-

Петербург) «Олень как ресурс на Якутском Севере в XVII в.: источники и постановка проблемы»

Боброва Василиса Васильевна Музей антропологии и этнографии им. Петра Великого (Кунсткамера) РАН,

Санкт-Петербургский государственный университет (Россия, Санкт-Петербург) «Арктическое оленевод-

ство на северо-западе Якутии: традиция и современность»

Гончаров Николай Сергеевич Музей антропологии и этнографии им. Петра Великого (Кунсткамера) РАН

(Россия, Санкт-Петербург) «Структура упадка и развития оленеводства в Олёринской тундре Якутии

в конце XX–XXI вв.»

Беляева-Сачук Вероника Александровна Музей антропологии и этнографии им. Петра Великого (Кунсткамера)

РАН (Россия, Санкт-Петербург), **Балган Айлана Арыш-ооловна** Центр развития тувинской тра-

диционной культуры и ремесел (Россия, Кызыл) «Традиции и перспективы развития оленеводства

у тувинцев-тоджинцев»

Донгак Венера Седип-ооловна Тувинский государственный университет (Россия, Кызыл) «Оленеводы

Монголии: этническая идентичность, этноконтрастная и языковая ситуация»

Долгих Дмитрий Александрович Российский государственный гуманитарный университет (Россия, Москва)

«Эвенки Байкало-Амурской магистрали: судьба традиционных форм хозяйства в контексте

модернизации»

Максимов Александр Анатольевич Институт социально-экономических и энергетических проблем Севера

Коми научного центра УрО РАН (Россия, Сыктывкар) «Модернизация оленеводства через сбережение

традиций»

Влахов Андриан Викторович Национальный исследовательский университет «Высшая школа экономики» (Россия,

Москва) «Трансфер технологий в диаспоральных оленеводческих сообществах российской Арктики:

конструирование традиции и отношение к инновациям»

Куканов Денис Алексеевич Музей антропологии и этнографии им. Петра Великого (Кунсткамера) РАН (Россия,

Санкт-Петербург) «Трансформность и полифункциональность вещей в условиях северного кочевья

в ракурсе этнодизайна»

СЕКЦИЯ 46

Мигранты и принимающие общества: стратегии и практики взаимодействия и интеграции

Руководители:

Мухаметшина Наталья Семеновна

Самарский государственный социально-педагогический университет (Россия, Самара)

E-mail: nmukhametshina@mail.ru



Нам Ирида Владимировна

Томский государственный университет (Россия, Томск)

E-mail: namirina@bk.ru

- Ардальянова Анна Юрьевна** Дальневосточный федеральный университет (Россия, Владивосток), **Винокурова Анна Викторовна** Дальневосточный федеральный университет (Россия, Владивосток) «Мигранты в социокультурном ландшафте дальневосточных городов»
- Баженова Жанна Михайловна** Институт истории, археологии и этнографии народов Дальнего Востока ДВО РАН (Россия, Владивосток) «“Возвращение домой” или иммиграция: особенности адаптации никкейдзин в японском обществе»
- Барышная Наталия Александровна** Российский государственный социальный университет (Россия, Москва) «Трансформация территориальной идентичности под влиянием миграции (на примере Саратовской области)»
- Бредникова Ольга Евгеньевна** Социологический институт РАН — филиал Федерального научно-исследовательского социологического центра РАН (Россия, Санкт-Петербург) «Когда мигрант перестает быть мигрантом?»
- Брязгина Диана Евгеньевна** Иркутский государственный университет (Россия, Иркутск), **Сметанин Федор Анатольевич** Иркутский государственный университет (Россия, Иркутск) «Образ внутреннего мигранта в Сибири в выдаче поисковых систем (на примере Томска, Красноярска, Иркутска)»
- Волошин Андрей Александрович** Иркутский государственный университет (Россия, Иркутск) «Влияние посредников на интеграцию трансграничных трудовых мигрантов в Сибири»
- Габдрахманова Гульнара Фаатовна** Институт истории им. Ш. Марджани АН Республики Татарстан (Россия, Казань), **Сагдиева Эльвина Азадовна** Институт истории им. Ш. Марджани АН Республики Татарстан (Россия, Казань), «Стратегии и практики иммиграционной политики Российской Федерации»
- Емец Себастьян** Томский государственный университет (Россия, Томск) «“Трансцендентный показ себя”: биографическая прогулка как метод исследования транснациональных и транслокальных практик китайских мигрантов в сибирском городе (на примере Томска)»
- Иванова Наталия Сергеевна** Российская академия народного хозяйства и государственной службы при Президенте Российской Федерации (Россия, Москва) «Резидентная концентрация мигрантов вокруг крупных рынков в российских городах»
- Иванов Кирилл Андреевич** Иркутский государственный университет (Россия, Иркутск), **Корешкова Юлия Олеговна** Иркутский государственный университет (Россия, Иркутск) «Закрытые группы в открытых пространствах: сравнительный анализ практик адаптации зарубежных и российских студентов (на примере Иркутской области)»
- Караваева Дина Николаевна** Институт истории и археологии УрО РАН (Россия, Екатеринбург) «In-between идентичности и адаптационные стратегии британских мусульман в современной Англии»
- Козлова Мария Андреевна** Национальный исследовательский университет «Высшая школа экономики» (Россия, Москва) «Образование, чувствительное к культуре, в учебном плане и образовательных практиках: инструменты интеграции и ассимиляции детей с миграционным опытом»
- Космарская Наталья Петровна** Институт востоковедения РАН (Россия, Москва) «Контакты с мигрантами как фактор воздействия на уровень ксенофобии (социально-экономический аспект)»
- Малькова Вера Константиновна** Институт этнологии и антропологии РАН (Россия, Москва) «Успехи и риски этнокультурного взаимодействия и интеграции старожилов и мигрантов. Московский опыт»
- Мокин Константин Сергеевич** Институт социологии ФНИСЦ РАН (Россия, Москва) «Моноэтничные поселения как форма интеграции мигрантов (на примере Саратовской области)»
- Морозова Наталья Михайловна** Федеральный научно-исследовательский социологический центр РАН, Нижегородский государственный лингвистический университет (Россия, Москва, Нижний Новгород) «Стратегии взаимодействия региональных социально-ориентированных НКО с мигрантами (на основе экспертных интервью)»
- Мухаметшина Наталья Семеновна** Самарский государственный социально-педагогический университет (Россия, Самара) «Социально-психологические аспекты интеграции мигрантов из государств Закавказья и Центральной Азии в Самарской области»
- Орлова Ольга Викторовна** Марийский научно-исследовательский институт языка, литературы и истории (Россия, Йошкар-Ола) «Восприятие иностранных мигрантов населением Марий Эл»
- Сафонова Наталия Вячеславовна** Институт востоковедения РАН (Россия, Москва) «Исламизация vs интеграция: о роли этих процессов в мусульманской общине Франции»
- Хисамутдинова Наталья Владимировна** Владивостокский государственный университет (Россия, Владивосток) «Китайские студенты в российском вузе: проблемы адаптации и обучения»
- Шевцова Елена Владимировна** Сибирский институт управления — филиал Российской академии народного хозяйства и государственной службы при Президенте Российской Федерации (Россия, Новосибирск)

«Основные аспекты взаимодействия иностранных трудовых мигрантов из ЦАР и местного населения в Новосибирской области»

Яблонская Ольга Васильевна *Арзамасский филиал Нижегородского государственного университета (Россия, Арзамас)* «Природа против воспитания: канадская оппозиция детской миграции из Великобритании в конце XIX — начале XX вв.»

СЕКЦИЯ 47

Этнопедагогика как фактор сохранения этнокультурного наследия народов страны и средство формирования гражданского сознания и национального самосознания

Руководители:

Цаллагова Зафира Борисовна

Институт этнологии и антропологии РАН (Россия, Москва)

E-mail: tsallag@iea.ras.ru

Овчинников Анатолий Владимирович

Институт стратегии развития образования РАО (Россия, Москва)

E-mail: anatoich2014@yandex.ru

Федорова Светлана Николаевна

Марийский государственный университет (Россия, Йошкар-Ола)

E-mail: svetfed65@rambler.ru

Екеева Эмма Васильевна *Горно-Алтайский государственный университет (Россия, Горно-Алтайск)*
«Этнопедагогика алтайской семьи»

Сковородкина Ирина Зосимовна *Академия социального управления (Россия, Москва)* «От принципа народности К. Д. Ушинского до этнопедагогике Г. Н. Волкова»

Николаев Валерий Александрович *Орловский государственный университет (Россия, Орел)* «Этнопедагогика как фактор формирования этнического самосознания современной молодежи»

Малахова Ирина Александровна *Белорусский государственный университет культуры и искусств (Республика Беларусь, Минск)* «Белорусская народная педагогика: сущность, традиции изучения и современная социокультурная практика»

Беркович Наум Арьевич *Российский государственный педагогический университет им. А. И. Герцена (Россия, Санкт-Петербург)* «Этнопедагогические практики в мультикультурном социуме»

Куприянов Борис Викторович *Московский городской педагогический университет (Россия, Москва)*
«Реконструкция процесса вестернизации повседневности советских детей в 1960–1980 гг. (на материалах воспоминаний о жевательной резинке)»

Арестова Вероника Юрьевна *Чувашский государственный институт культуры и искусств (Россия, Чебоксары)*
«Реализация идей Г. Н. Волкова в организации этнотеатральной деятельности в дошкольном образовательном учреждении»

Хусаинова Гульнур Равиловна *Институт истории языка и литературы УФИЦ РАН (Россия, Уфа)* «О народной педагогике башкир Российской Федерации (по материалам экспедиций XXI в.)»

Султанбаева Клавдия Ивановна *Хакасский государственный университет (Россия, Абакан)*
«Этнопедагогические традиции воспитания в культуре хакасского народа»

Слепцов Юрий Алексеевич *Институт гуманитарных исследований и проблем малочисленных народов Севера (Россия, Якутск)* «Основные направления образовательной деятельности в кочевом лагере»

Борисов Борис Юрьевич *Псковский государственный университет (Россия, Псков)* «Использование нематериального культурного наследия в народной педагогике Псковского края»

Корнилова Наталья Алексеевна *Марийский государственный университет (Россия, Йошкар-Ола)*
«Использование этнокультурных образовательных практик в профессиональной подготовке будущих педагогов ДОУ»

Аксенова Ирина Юрьевна *Институт археологии и этнографии СО РАН (Россия, Новосибирск)*
«Этнографические материалы в мероприятиях детского сада № 300 “Рябинушка” (г. Новосибирск): опыт организации и проведения календарных праздников в дошкольном учреждении»

СЕКЦИЯ 48

Материальная культура жителей Америк от архаики до цифровой современности: артефакты, технологии, реконструкции

Руководители:

Беляев Дмитрий Дмитриевич

Российский государственный гуманитарный университет (Россия, Москва)

E-mail: lakamha@mail.ru



Березкин Юрий Евгеньевич

Музей антропологии и этнографии им. Петра Великого (Кунсткамера) РАН (Россия, Санкт-Петербург)

E-mail: berezkin1@gmail.com

Сафронов Александр Владимирович

Московский государственный университет (Россия, Москва)

E-mail: alexsafronov@bk.ru

Табарев Андрей Владимирович *Институт археологии и этнографии СО РАН (Россия, Новосибирск)* «Люди и книги, коллекции и памятники: превратности исследований и погружения в американистику»

Сафронов Александр Владимирович *Московский государственный университет (Россия, Москва)* «Комплекс вооружения древних майя в археологических находках»

Вепрецкий Сергей Викторович *Институт антропологии и этнологии РАН (Россия, Москва)*, **Секачева Дарья Сергеевна** *Российский государственный гуманитарный университет (Россия, Москва)* «Курильницы в культуре древних майя по материалам археологического памятника Паленке (Чьяпас, Мексика)»

Демичева Ирина Юрьевна *Нижегородский институт управления — филиал Российской академии народного хозяйства и государственной службы при Президенте Российской Федерации (Россия, Нижний Новгород)* «“Когда чего-то нет”: категории недостающих и съемных элементов в терракоте майя I тыс.н.э.»

Хохрякова Сандра Альгимантасовна *Российский государственный гуманитарный университет (Россия, Москва)* «Керамика Ишобель Оранжевая: паломничество людей и вещей у древних майя»

Борисова Галина Александровна *Российский государственный гуманитарный университет (Россия, Москва)* «Ритуальная керамика из озера Амаститлан как свидетельство ритуальных практик»

Калюта Анастасия Валерьевна *Санкт-Петербургский институт истории РАН (Россия, Санкт-Петербург)* «Сельскохозяйственные орудия науа в XVI в.: особенности конструкции, способы применения, эффективность»

Коровина Евгения Владимировна *Институт языкознания РАН (Россия, Москва)* «Хлопок и технология его обработки в Мезоамерике»

Попов Александр Николаевич *Дальневосточный федеральный университет (Россия, Владивосток)* «Новый взгляд на процесс неолитизации в прибрежной части Эквадора»

Носков Дмитрий Владимирович *Сбербанк России (Россия, Москва)* «Динамика изменений экономики домохозяйств при интеграции центрального побережья в империю инков»

Дубоссарская Майя Леонидовна *(Россия, Москва)* «Костюм населения Перу в первые десятилетия испанского завоевания в иллюстрациях к “Первой новой хронике и Доброму правлению” Фелипе Гуамана Пома де Айяла и идентичность автора хроники»

Матусовский Андрей Александрович *Российский государственный гуманитарный университет, Национальный исследовательский университет «Высшая школа экономики» (Россия, Москва)* «Корпус текстов Матео Санчеса — взгляд изнутри на культуру кабияри (Колумбия, Ваупес)»

Терехина Вера Владимировна *Институт истории материальной культуры РАН (Россия, Санкт-Петербург)* «Этнографическое изучение ножей эскимосов Аляски и Чукотки (по материалам коллекции МАЭ РАН, Музея Востока и Российского этнографического музея)»

Борисов Глеб Борисович *(Россия, Москва)* «История одной коллекции: появление, описание и сравнительный анализ»

Воробьев Денис Валерьевич *Институт этнологии и антропологии РАН (Россия, Москва)* «Об алеутской коллекции В. И. Иохельсона в ГИМ»

Соболева Елена Станиславовна *Музей антропологии и этнографии им. Петра Великого (Кунсткамера) РАН (Россия, Санкт-Петербург)* «Реконструкция танцевального костюма терена (Бразилия): к вопросу о комплектности этнографических источников»

Кондакова Ольга Владимировна *Музей антропологии и этнографии им. Петра Великого (Кунсткамера) РАН (Россия, Санкт-Петербург)* «Материальная культура в этнографическом музее: опыт сбора коллекций в Амазонии и Мексике»

Дмитренко Любовь Михайловна *Музей антропологии и этнографии им. Петра Великого (Кунсткамера) РАН (Россия, Санкт-Петербург)* «Емкости из органических материалов в традиционных культурах Южной Америки (к вопросу о технологии изготовления керамических сосудов)»

СЕКЦИЯ 49

Антропология холодного мира: пространственный миф, тексты культуры и ландшафты воображения Севера (от архаики к современному ментальному проектированию)

Руководители:

Романова Екатерина Назаровна

Институт гуманитарных исследований и проблем малочисленных народов Севера СО РАН (Россия, Якутск)

E-mail: e_romanova@mail.ru

Сем Татьяна Юрьевна

Российский этнографический музей (Россия, Санкт-Петербург)

E-mail: semturem@mail.ru

- Замятин Дмитрий Николаевич** *Национальный исследовательский университет «Высшая школа экономики» (Россия, Москва)* «Геокультурное пространство Арктики: визуализация ландшафтов и онтологические модели воображения»
- Лбова Людмила Валентиновна** *Санкт-Петербургский политехнический университет Петра Великого (Россия, Санкт-Петербург)* «Художественные формы в археологических культурах ледникового периода северной Евразии как механизмы моделирования картины мира»
- Дьяконов Виктор Михайлович** *Институт археологии и этнографии СО РАН (Россия, Якутск)* «Медвежьи острова как путевая карта Арктики (освоение, миграция, новые смыслы)»
- Сем Татьяна Юрьевна** *Российский этнографический музей (Россия, Санкт-Петербург)* «Миф о происхождении земли из тела первопредка (семиотика мифа, ментальные проекции и ландшафты воображения)»
- Булгакова Татьяна Диомидовна** *Российский государственный педагогический университет имени А. И. Герцена (Россия, Санкт-Петербург)* «Феномен ландшафтной памяти в традиционной нанайской культуре»
- Мальцева Ольга Владимировна** *Институт археологии и этнографии СО РАН (Россия, Новосибирск)* «Сон “таежного человека” в мифотворчестве народов Нижнего Приамурья»
- Соломонова Наталья Алексеевна** *Санкт-Петербургский гуманитарный университет профсоюзов (Россия, Москва)* «Культ воды у народов Дальнего Востока как образ сакрального ландшафта»
- Меньшиков Андрей Сергеевич** *Университет Центральной Азии (Кыргызстан, Нарын), Пургина Екатерина Сергеевна* *Университет Белграда (Сербия, Белград)* «Третья твердь: Арктика в современных англоязычных травелогах»
- Бодрова Ольга Александровна** *Кольский научный центр РАН (Россия, Апатиты)* «От “Страны холода и смерти” к “На Севере — жить!»: Воображаемое пространство Кольского Севера в ретроспективе и современных дискурсах»
- Данилова Наталия Ксенофонтовна** *Институт гуманитарных исследований и проблем малочисленных народов Севера СО РАН (Россия, Якутск)* «“Якутский Север” в пространственных мифах и современных авторских проекциях»
- Кубанова Татьяна Андреевна** *Государственный Русский музей (Россия, Санкт-Петербург)* «“Когда небо сливается с землей...” (особенности изобразительного языка художников Якутии на рубеже XX–XXI вв.)»
- Добжанская Оксана Эдуардовна** *Арктический государственный институт культуры и искусств (Россия, Якутск)* «Круговые танцы народов Таймыра как ритуальные культурные практики перехода от холода к теплу»
- Никифорова Вера Семеновна** *Арктический государственный институт культуры и искусств (Россия, Якутск)* «Театр Олонхо: Культура воспоминаний о юге в визуальном воображении Севера»
- Щепанская Татьяна Борисовна** *Музей антропологии и этнографии им. Петра Великого (Кунсткамера) РАН (Россия, Санкт-Петербург)* «Зимние жители: фактор холода в социальной структуре севернорусской деревни (по наблюдениям 2011–2023 гг.)»
- Филин Павел Анатольевич** *Музей антропологии и этнографии им. Петра Великого (Кунсткамера) РАН (Россия, Санкт-Петербург)* «Полярники и полярные станции. Повседневная жизнь на краю ойкумены»
- Яковлев Айтал Игоревич** *Северо-Восточный федеральный университет (Россия, Якутск), Винокурова Анна Викторовна* *Дальневосточный федеральный университет (Россия, Владивосток), Ардалянова Анна Юрьевна* *Дальневосточный федеральный университет (Россия, Владивосток)* «Холод как первая сессия: мигранты из стран Центральной Азии в Якутии»
- Гурьянова Галина Геннадьевна** *Научный центр изучения Арктики (Россия, Салехард)* «Уникальная художественная среда мира холода на стыке природного и человеческого»
- Романова Екатерина Назаровна** *Институт гуманитарных исследований и проблем малочисленных народов Севера СО РАН (Россия, Якутск)* «Семиотика холода: новизна мифа и киноязык Севера (визуальные тексты культуры)»
- Гафурова Зинаида Рузвиновна** *Московский детский музыкально-драматический театр (Россия, Москва)* «Представление локальных мифов коренных народов Севера в игровом сценическом пространстве как один из путей знакомства и осмысления детьми мира холода»

СЕКЦИЯ 50

Институт взаимопомощи: история и современность

Руководители:

Алкиева Светлана Исмаиловна

Институт гуманитарных исследований Кабардино-Балкарский научный центр РАН (Россия, Нальчик)



E-mail: asisma@yandex.ru

Исакиева Зулай Сулимовна

Чеченский государственный педагогический университет (Россия, Грозный)

E-mail: Zulai-787@mail.ru

- Хасбулатова Зулай Имрановна** *Чеченский государственный педагогический университет (Россия, Грозный)* «Обычай коллективной взаимопомощи “белхи” как форма контактов молодежи у чеченцев»
- Шавлаева Тамара Магамедовна** *Академия наук Чеченской Республики (Россия, Грозный)* «Практика взаимопомощи в домашних промыслах чеченцев»
- Абдулвахабова Бирлант Борз-Алиевна** *Чеченский государственный университет (Россия, Грозный)* «Институт взаимопомощи чеченского народа — “белхи”: история и современность»
- Хабаев Ибрагим Дагаевич** *Чеченский государственный педагогический университет (Россия, Грозный)* «Социальный институт взаимопомощи “маша далар” и “вотталла” в традиционном чеченском обществе»
- Акиева Светлана Исмаиловна** *Институт гуманитарных исследований Кабардино-Балкарский научный центр РАН (Россия, Нальчик)* «Институт взаимопомощи у народов Северного Кавказа в депортационный период (1943–1957 гг.) и после»
- Магомедова Роза Мусаевна** *Дагестанский государственный педагогический университет (Россия, Махачкала)* «Обычай взаимопомощи народов Дагестана XIX — начала XX в. как регулятор экономической жизни в сельской общинной организации»
- Игнатъева Ванда Борисовна** *Институт гуманитарных исследований и проблем малочисленных народов Севера СО РАН (Россия, Якутск)* «Институт взаимопомощи в традиционном и раннесоветском якутском обществе (по архивным эгодокументам В. В. Никифорова-Күлүмнүүр)»
- Куксо Ксения Александровна** *Санкт-Петербургский государственный университет промышленных технологий и дизайна (Россия, Санкт-Петербург)* «Социальный и экзистенциальный вклад обществ милосердия при чумных бедствиях»
- Берсанова Залпа Хож-Ахмедовна** *Академия наук Чеченской Республики (Россия, Грозный)* «Взаимопомощь чеченцев во время проведения похоронных мероприятий»
- Исакиева Зулай Сулимовна** *Чеченский государственный педагогический университет (Россия, Грозный)* «Взаимопомощь чеченцев и ингушей в период депортации»
- Сулейманов Александр Альбертович** *Институт гуманитарных исследований и проблем малочисленных народов Севера СО РАН (Россия, Якутск)* «Взаимопомощь как инструмент адаптации сельских сообществ Якутии к последствиям деградации «вечной мерзлоты»
- Сагдиева Эльвина Азатовна** *Институт истории им. Ш. Марджани АН Республики Татарстан (Россия, Казань)* «Актеры и практики взаимопомощи в татарских селах Республики Татарстан»
- Иванченко Оксана Васильевна** *Институт Африки РАН (Россия, Москва)* «Викоба и эволюция групп взаимопомощи в современной Танзании: формальные практики неформальной экономики»
- Акиева Петимат Хасолтовна** *Российская государственная академия интеллектуальной собственности (Россия, Москва), Ингушский научно-исследовательский институт гуманитарных наук (Россия, Магас)* «Традиционные общественные институты как элементы правовой системы кавказских народов»
- Винокурова Ульяна Алексеевна** *Арктический институт культуры и искусств (Россия, Якутск)* «Феномен дара у якутов»

СЕКЦИЯ 51

Киберислам: трансформация традиции в условиях цифровизации религии

Руководители:

Хабибуллина Зиля Рашитовна

Институт этнологических исследований Уфимского федерального исследовательского центра РАН (Россия, Уфа)

E-mail: zilyahabibi@mail.ru

Рагозина Софья Андреевна

Институт востоковедения РАН (Россия, Москва)

E-mail: sofyaragozina@gmail.com

Белоруссова Светлана Юрьевна *Музей антропологии и этнографии им. Петра Великого (Кунсткамера) РАН (Россия, Санкт-Петербург)* «Религия в виртуальном пространстве: методы и перспективы изучения»

Слепухина Ольга Павловна *Музей антропологии и этнографии им. Петра Великого (Кунсткамера) РАН (Россия, Санкт-Петербург)* «“Поймут только хадраимйцы!”: хадраимйское TikTok-сообщество и этнокультурная идентичность»

Юнусова Айслу Билаловна *Уфимский университет науки и технологий (Россия, Уфа)* «Кибер-портрет российского муфтия. Медиаметрический анализ»

- Ахатов Альберт Тагирович** *Институт этнологических исследований УФИЦ РАН (Россия, Уфа)* «Сакрализация археологических памятников на Южном Урале: взгляд сквозь социальные сети (по материалам анализа интернет сообществ)»
- Валеева Альбина Фанузовна** *Уфимский университет науки и технологий (Россия, Уфа)* «Применение ГИС технологий в изучении святых мест мусульман на Южном Урале»
- Явная Татьяна Александровна** *Институт этнологических исследований УФИЦ РАН (Россия, Уфа)* «Применение методов нетнографии при изучении паломников и посетителей святых мест мусульман Республики Башкортостан»
- Рагозина Софья Андреевна** *Институт востоковедения РАН (Россия, Москва)* «Мусульманские соцсети в современной России: картографирование и постановка проблем»
- Хабибуллина Зия Рашитовна** *Институт этнологических исследований УФИЦ РАН (Россия, Уфа)* «Тарикат хакканийа в социальной сети “ВКонтакте”: анализ киберактивности»

СЕКЦИЯ 52

Здоровьесбережение и здравоохранение в фокусе медицинской антропологии

Руководители:

Харитонов Валентина Ивановна

Институт этнологии и антропологии РАН (Россия, Москва)

E-mail: medanthro@mail.ru

Михель Дмитрий Викторович

Российская академия народного хозяйства и государственной службы при Президенте Российской Федерации (Россия, Москва)

E-mail: dmitrymikhel@mail.ru

Жернов Юрий Владимирович

Первый Московский медицинский университет имени И. М. Сеченова (Сеченовский университет) (Россия, Москва)

E-mail: zhernov@list.ru

Михель Дмитрий Викторович *Российская академия народного хозяйства и государственной службы при Президенте Российской Федерации (Россия, Москва)* «Клинические исследования, фармацевтический суверенитет и здоровьесохранительное поведение в перспективе критической медицинской антропологии»

Михель Ирина Владимировна *Российская академия народного хозяйства и государственной службы при Президенте Российской Федерации (Россия, Москва)* «ВИЧ /СПИД и кризис коммерческого здравоохранения в Китайской Народной Республике»

Пушкарева Елена Тимофеевна *(Россия, Салехард)* «Остров Вайгач — форпост здоровьесбережения Ненецкого автономного округа»

Булдакова Юлия Рафаэлевна *Московский государственный медико-стоматологический университет (Россия, Москва)* «История болезни в электронном формате: та же история и та же болезнь?»

Панков Игорь Александрович *(Россия, Санкт-Петербург)* «Вернакулярные практики системы здравоохранения одного узбекского кишлака»

Лебедев Дмитрий Юрьевич *Первый Московский государственный медицинский университет им. И. М. Сеченова (Россия, Москва)* «Вневрачебные обязанности сельского фельдшера в малом сообществе (на примере исследования системы здравоохранения Саратовской области)»

Харитонов Валентина Ивановна *Институт этнологии и антропологии РАН (Россия, Москва)* «Здоровьесбережение и проблемы медицинской интеграции в российской реальности»

Жернов Юрий Владимирович *Первый Московский государственный медицинский университет им. И. М. Сеченова (Россия, Москва)* «Тенденции возникновения новых эпидемий, экопатологий и болезней цивилизаций»

Микиденко Наталья Леонидовна *Сибирский государственный университет телекоммуникаций и информатики (Россия, Новосибирск)* «“Забота о себе” в цифровой среде как стратегия молодых людей в вопросах сохранения и поддержания здоровья»

Богомягкова Елена Сергеевна *Санкт-Петербургский государственный университет (Россия, Санкт-Петербург)* «Практики обращения к медицинским блогерам жителей крупного города»

Андреев Андрей Николаевич *Национальный исследовательский университет «Высшая школа экономики» (Россия, Москва)* «“Описания” заражения ВИЧ-инфекцией как маркер стигматизации практик»

Привалов Андрей Николаевич *Московский государственный медико-стоматологический университет (Россия, Москва)* «Этические проблемы врача при работе с неизлечимым больным»

Зайцева Елена Николаевна *Удмуртский государственный университет (Россия, Ижевск)* «Представления удмуртов о психических заболеваниях: этиология, практики лечения/выздоровления»



- Хабунова Евдокия Эрендженевна** *Калмыцкий государственный университет (Россия, Элиста)* «Устная передача знаний и умений калмыков в области народной медицины»
- Минибаева Заря Ибрагимовна** *Институт истории, языка и литературы (Россия, Уфа)* «Применение глиняных горшков в народной медицине башкир»
- Меккюсярова Ия Александровна** *Институт этнологии и антропологии РАН (Россия, Москва)* «Целительские функции якутского шаманского костюма»
- Кузовенкова Юлия Александровна** *Самарский государственный медицинский университет (Россия, Самара),*
Корецкая Марина Александровна *Самарский государственный медицинский университет (Россия, Самара)* «Научные медицинские практики в контексте следования знахарскому предназначению: кейс студентки медицинского университета из якутской шаманской семьи»
- Горбатов Леонид Васильевич** *Музей-заповедник «Хуртуях тас» (Россия, Бельтирское)* «К вопросу об истории хакасской народной медицины: зорвьесбережение у хакасов через призму народных представлений о причинах болезней»
- Миськова Елена Вячеславовна** *Институт этнологии и антропологии РАН (Россия, Москва)* «Способы исцеления коллективных травм в современном мире: практики и практикующие»
- Галкин Константин Александрович** *Социологический институт РАН СПб (Россия, Санкт-Петербург)* «Забота и коммуникация врачей и пациентов в сельской местности»
- Ненашева Анастасия Андреевна** *Северный государственный медицинский университет (Россия, Архангельск)* «Влияние холода на здоровье человека: историческая ретроспектива и современные исследования в медицинской антропологии»
- Омакаева Элара Уляевна** *Калмыцкий государственный университет (Россия, Элиста)* «Стратегии зорвьесбережения в фокусе тибетской, монгольской и калмыцкой народной медицины: эмоции, биоритмы и причины болезней»
- Миягашева Суржана Борисовна** *Институт монголоведения, буддологии и тибетологии СО РАН (Россия, Улан-Удэ)* «Проблемы здоровья и болезни у монгольских народов: к вопросу об этнических традициях зорвьесбережения»

СЕКЦИЯ 53

Антропология в условиях неопределенности. Размышления о динамике и статике научного творчества

Руководители:

Маслов Артем Николаевич

Институт международных отношений и мировой истории Нижегородского государственного университета (Россия, Нижний Новгород)

E-mail: maslovarтем@yandex.ru

Функ Дмитрий Анатольевич

Институт этнологии и антропологии РАН (Россия, Москва)

E-mail: d_funk@iea.ras.ru

- Функ Дмитрий Анатольевич** *Институт этнологии и антропологии РАН (Россия, Москва)* «Социальная неопределенность в академии: индивидуальные практики и институциональный менеджмент»
- Шалагина Гульнара Эдуардовна** *Казанский национальный исследовательский технологический университет (Россия, Казань)* «Внеинституциональная модель социально-гуманитарных наук: постмодерная реальность и перспективы»
- Рыхтик Михаил Иванович** *Нижегородский государственный университет (Россия, Нижний Новгород)* «Ценностный фактор в научном творчестве и экспертизе»
- Тюлюпо Светлана Владимировна** *Томский государственный университет (Россия, Томск)* «Человек и человеческий фактор в эпистемологическом и дискурсивном измерениях прикладной отраслевой науки»
- Голубинская Анастасия Валерьевна** *Нижегородский государственный университет (Россия, Нижний Новгород)* «ChatGPT и трансформация культуры поиска информации в научном творчестве: критический анализ современного научного этоса»
- Мочалова Мария Алексеевна** *Институт этнологии и антропологии РАН (Россия, Москва)* «Производство наследия как способ преодоления социальной неопределенности: кейсы Карелии, Алтая и Таймыра»
- Николаи Федор Владимирович** *Нижегородский государственный университет (Россия, Нижний Новгород)* «Reenactment studies: проблемы топографии поля и методологии исследования»
- Маслов Артем Николаевич** *Нижегородский государственный университет (Россия, Нижний Новгород)* «“Корпоративная история” как книжный жанр и опыт работы с неопределенностью»
- Игнатьев Роман Николаевич** *Институт этнологии и антропологии РАН (Россия, Москва)* «Чавес-Рэвин: район, перемещенный в медиаскейп»

Грозов Степан Сергеевич *Нижегородский государственный университет (Россия, Нижний Новгород)* «Звуковой ландшафт Средневековья: неопределенность предмета исследования и практик его реконструкции»

СЕКЦИЯ 54

Новые технологии и качество жизни людей с ограниченными возможностями здоровья: этнические, религиозные и социальные аспекты

Руководители:

Носенко-Штейн Елена Эдуардовна

Институт востоковедения РАН (Россия, Москва)

E-mail: elednos21@gmail.com

Фролова Александра Викторовна

Институт этнологии и антропологии РАН (Россия, Москва)

E-mail: alexnauka2017@gmail.com

Носенко-Штейн Елена Эдуардовна *Институт востоковедения РАН (Россия, Москва)* «Как выйти за пределы гетто: сравнительный опыт России и Израиля»

Торлопова Любовь Андреевна *Томский государственный университет (Россия, Томск)* «Цифровые технологии как платформа для персональных медиа: саморепрезентация людей с инвалидностью в социальных сетях»

Савин Игорь Сергеевич *Институт востоковедения РАН (Россия, Москва)* «Цифровые технологии в жизни людей с особенностями развития в Казахстане»

Пятин Василий Федорович *Научно-исследовательский институт нейронаук Самарского государственного университета (Россия, Самара)* «Цифровая циркадианная адаптация человека к современной среде»

Фролова Александра Викторовна *Институт этнологии и антропологии РАН (Россия, Москва)* «Качество жизни людей с ОВЗ: к вопросу о новых технологиях сегодня (по материалам Архангельского Севера)»

Миронова Наталья Петровна *Институт языка, литературы и истории Коми Научный центр УрО РАН (Россия, Сыктывкар)* «Влияние “принятия” инвалидности родителями на динамику реабилитации у детей»

Липатов Вячеслав Анатольевич *Финансовый университет при Правительстве Российской Федерации (Россия, Москва)* «Цифровые ресурсы как средство поддержки студентов с ОВЗ»

Скриган Галина Владимировна *Белорусский государственный педагогический университет (Республика Беларусь, Минск)* «Особенности использования технических средств в общении и жизни подростков с нарушением слуха»

КРУГЛЫЙ СТОЛ 55

Северный город: культурные пространства и образы, идентичности и ментальные карты городов

Руководители:

Шабаев Юрий Петрович

Институт языка, литературы и истории Коми Научный центр УрО РАН (Россия, Сыктывкар)

E-mail: shabaev@mail.illhkomisc.ru

Пантелеева Лилия Михайловна *Национальный исследовательский университет «Высшая школа экономики» в Перми (Россия, Пермь)* «Городская идентичность: объем понятия»

Подоплёкин Андрей Олегович *Федеральный исследовательский центр комплексного изучения Арктики УрО РАН (Россия, Архангельск)*, **Шабаев Юрий Петрович** *Институт языка, литературы и истории Коми Научный центр УрО РАН (Россия, Сыктывкар)* «Культурные ландшафты городов европейского Севера России»

Яловицына Светлана Эркиевна *Карельский научный центр РАН (Россия, Петрозаводск)*, **Литвин Юлия Валерьевна** *Карельский научный центр РАН (Россия, Петрозаводск)*, **Джиошвили Эльвира Александровна** *Институт языка, литературы и истории Карельского научного центра РАН (Россия, Петрозаводск)* «Моногорода карельской Арктики: историко-культурные традиции и идентичность их жителей»

Гурьянова Галина Геннадьевна *Научный центр изучения Арктики (Россия, Салехард)* «Статусы и образы Салехарда»

Кузнецов Александр Александрович *(Россия, Красноярск)* «“Что тебе снится, северный город?” Образы времени в музейном пространстве заполярных городов Красноярского края»

Макарова Гузель Ильясовна *Институт истории им. Ш. Марджани академии наук Республики Татарстан (Россия, Казань)* «Образы нестоличных промышленных городов в видении лидеров городских сообществ и простых жителей»

Мазалова Наталия Евгеньевна *Музей антропологии и этнографии им. Петра Великого (Кунсткамера) РАН (Россия, Санкт-Петербург)* «Петербург — северная столица: репрезентации и интерпретации смыслов»



- Жеребцов Игорь Любомирович** *Институт языка, литературы и истории Коми Научный центр УрО РАН (Россия, Сыктывкар)*, **Шабаев Юрий Петрович** *Институт языка, литературы и истории Коми Научный центр УрО РАН (Россия, Сыктывкар)* «Две столицы Коми: культурные образы и ментальные карты Сыктывкара и Воркуты»
- Дранникова Наталья Васильевна** *Европейский университет в Санкт-Петербурге (Россия, Санкт-Петербург)* «Мы, поморы, народ свободолюбивый»: к постановке проблемы конструирования поморской идентичности»
- Богатова Ольга Анатольевна** *Мордовский государственный университет (Россия, Саранск)* «Социальная идентичность столиц республик в составе Российской Федерации (на примере Мордовии и Удмуртской Республики)»
- Лимерова Валентина Александровна** *Институт языка, литературы и истории Коми Научный центр УрО РАН (Россия, Сыктывкар)* «Захолустный и столичный город Усть-Сысольск в описаниях литераторов Коми края XIX в.»
- Алексеевский Михаил Дмитриевич** *Центр городской антропологии консалтингового бюро «Стрелка» (Россия, Москва)* «Как работать с идентичностью: опыт прикладных антропологических исследований при проектировании общественных пространств в северных городах»
- Орлова Наталья Александровна** *Марийский институт языка, литературы и истории (Россия, Йошкар-Ола)* «Сравнительный анализ гражданской и этнической идентичности городской молодежи Республики Марий Эл и городской молодежи Сибири»
- Лиджиева Алтана Марковна** *Калмыцкий научный центр РАН (Россия, Элиста)* «Ментальные карты пространства северных городов у спецпереселенцев калмыков»

КРУГЛЫЙ СТОЛ 56

Устные эпосы, погребальные плачи, панегирики герою: бытие жанров в современном бытии народов

Руководители:

Тюхтенева Светлана Петровна

Самарский национальный исследовательский университет (Россия, Горно-Алтайск)

E-mail: kerel63@mail.ru

Сыченко Галина Борисовна

Независимый исследователь (Россия, Новосибирск)

E-mail: sytchenko@mail.ru

Станюкович Мария Владимировна

Музей антропологии и этнографии им. Петра Великого (Кунсткамера) РАН (Россия, Санкт-Петербург)

E-mail: mstan@kunstkamera.ru

Станюкович Мария Владимировна *Музей антропологии и этнографии им. Петра Великого (Кунсткамера) РАН (Россия, Санкт-Петербург)*, **Сыченко Галина Борисовна** *(Россия, Новосибирск)* «Эпос и плач-причитание в контексте похоронного обряда (функционирование, концептуальные основы, генезис)»

Левкиевская Елена Евгеньевна *(Россия, Москва)* «Народное “отпевание” советского времени как замещающая форма церковного погребения»

Голубева Любовь Викторовна *АНО «Пропповский центр» (Россия, Санкт-Петербург)* «“Как не будешь голодать? Горе заставит!”: севернорусские причитания в современных записях»

Анжиганова Лариса Викторовна *Хакасский государственный университет (Россия, Абакан)* «Эпическая культура хакасов: проблемы ревитализации»

Топоева Марика Викторовна *Хакасский национальный краеведческий музей (Россия, Абакан)* «Эсхатологическая неомифология хакасов в условиях социальных кризисов»

Юша Жанна Монгеевна *Институт филологии СО РАН (Россия, Новосибирск)* «Устная эпическая традиция тувинцев Китая в XXI в.»

Тюхтенева Светлана Петровна *(Россия, Горно-Алтайск)* «Алтайский устный эпос и советская модерність (на примере “Шиме-судурчы” Н. У. Улагашева)»

Аминев Закирьян Галимьянович *Институт истории, языка и литературы УФИЦ РАН (Россия, Уфа)* «Башкирская песня «Ашкадар» как плач женщины по покойному мужу»

КРУГЛЫЙ СТОЛ 57

Исследования российских антропологов в субсахарской Африке и африканских диаспорах в XXI в.

Руководители:

Бутовская Марина Львовна

Институт этнологии и антропологии РАН (Россия, Москва)

E-mail: marina.butovskaya@gmail.com



Бондаренко Дмитрий Михайлович
Институт Африки РАН (Россия, Москва)
E-mail: dbondar@hotmail.com

Банщикова Анастасия Алексеевна *Институт Африки РАН (Россия, Москва)* «Права человека, невыгодный бизнес, Ньерере и Каруме: конец арабо-суахилийской работорговли XIX в. в представлениях христиан и мусульман современной Танзании»

Брындина Валентина Николаевна *Институт Африки РАН (Россия, Москва)* «“Копии арабов”, эхо революции и проблема союза: специфика культурной памяти об арабо-суахилийской работорговле XIX в. на Занзибаре»

Бутовская Марина Львовна *Институт этнологии и антропологии РАН (Россия, Москва)*, **Дронова Дарья Алексеевна** *Институт этнологии и антропологии РАН (Россия, Москва)*, **Семенова Ольга Владимировна** *Институт этнологии и антропологии РАН (Россия, Москва)* «Личность в традиционных обществах Восточной Африки»

Львова Элеонора Сергеевна *Московский государственный университет (Россия, Москва)* «Полевые исследования африканистов Института стран Азии и Африки Московского государственного университета в начале XXI в. в Африке»

Буркова Валентина Николаевна *Институт этнологии и антропологии РАН (Россия, Москва)*, **Кавина Александр** *Университет Св. Иоанна в Танзании (Танзания, Додома)*, **Олюинка Ойедокун** *Университет Адекунле Аджасин (Нигерия, Акунгба Аकोко)* «Психологические последствия COVID-19 в субсахарской Африке (на примере Танзании и Нигерии)»

Дронова Дарья Алексеевна *Институт этнологии и антропологии РАН (Россия, Москва)* «Культ предков и похоронные практики у хая Танзании»

Хохолькова Надежда Евгеньевна *Институт Африки РАН (Россия, Москва)* «Историческая память о колониализме в Танзании: о результатах двух сезонов полевого исследования»

Желтов Александр Юрьевич *Санкт-Петербургский государственный университет, Музей антропологии и этнографии им. Петра Великого (Кунсткамера) РАН (Россия, Санкт-Петербург)* «Африка в современном социокультурном пространстве: между мультикультурализмом и многополярностью»

Усачева Вероника Владимировна *Институт Африки РАН (Россия, Москва)* «Африканцы в Индии и в США: опыт старой и новой диаспоры»

КРУГЛЫЙ СТОЛ 58

Киноатлас СССР: опыт позиционирования многонационального государства

Руководители:

Головнёв Иван Андреевич

Музей антропологии и этнографии им. Петра Великого (Кунсткамера) РАН (Россия, Санкт-Петербург)

E-mail: golovnev.ivan@gmail.com

Головнёва Елена Валентиновна

Санкт-Петербургский государственный университет (Россия, Санкт-Петербург)

E-mail: golovneva.elena@gmail.com

Головнёв Иван Андреевич *Музей антропологии и этнографии им. Петра Великого (Кунсткамера) РАН (Россия, Санкт-Петербург)* «Большой советский киноатлас: наука, искусство, идеология»

Аманжолова Дина Ахметжановна *Институт российской истории РАН (Россия, Москва)* «Динамика советского нацистроительства в документальном кино о Казахской АССР»

Казурова Наталья Валерьевна *Музей антропологии и этнографии им. Петра Великого (Кунсткамера) РАН (Россия, Санкт-Петербург)* «Наследие А. Бек-Назарова: исследовательский ракурс на стыке киноведения и антропологии»

Толмачёва Екатерина Борисовна *Музей антропологии и этнографии им. Петра Великого (Кунсткамера) РАН (Россия, Санкт-Петербург)* «“Ценный не только для просвещения широких масс, но и для специалистов-этнографов”. Рецензия 1929 г. на фильм А. А. Литвинова “Лесные люди Удэ”»

Головнёва Елена Валентиновна *Санкт-Петербургский государственный университет (Россия, Санкт-Петербург)* «Образы Камчатки в визуальном архиве Е. П. Орловой»

Станулевич Надежда Алексеевна *Музей антропологии и этнографии им. Петра Великого (Кунсткамера) РАН (Россия, Санкт-Петербург)* «Фотография как инструмент продвижения советских этнофильмов второй половины 1920-х гг.»

Корнилов Денис Леонидович *Удмуртский институт истории, языка и литературы УрО РАН (Россия, Ижевск)* «Этнографическое содержание первого художественного фильма на удмуртские темы»

Ярзуткина Анастасия Алексеевна *Северо-Восточный федеральный университет (Россия, Анадырь)* «Кино для оленеводов Чукотки: позднесоветская история медиамобильности в Арктике»



КРУГЛЫЙ СТОЛ 59

Человеческий потенциал, социальная устойчивость и культурное многообразие в условиях глобальных вызовов

Руководители:

Старченко Роман Александрович

Институт этнологии и антропологии РАН (Россия, Москва)

E-mail: starchenko.roman@yandex.ru

Серин Павел Александрович

Институт этнологии и антропологии РАН (Россия, Москва)

E-mail: pavel-serin@yandex.ru

Нагерняк Мария Александровна

Национальный исследовательский университет «Высшая школа экономики» (Россия, Москва)

E-mail: mnagernyak@hse.ru

Соколовский Сергей Валерьевич *Институт этнологии и антропологии РАН (Россия, Москва)*

«Делегирование функций или передача опыта? Ставка на искусственный интеллект в контексте развития человеческого потенциала»

Жирнова Лидия Сергеевна *Московский государственный институт международных отношений (Россия, Москва)*

«Пространственная дифференциация культурных факторов человеческого потенциала стран мира»

Пешкова Вера Михайловна *Институт социологии РАН (Россия, Москва)*

«Международная миграция и региональные неравенства в России»

Сорокин Павел Сергеевич *Национальный исследовательский университет «Высшая школа экономики» (Россия, Москва)*

«Человеческий потенциал культурно сложных обществ в эпоху деструктуризации»

Буркова Валентина Николаевна *Институт этнологии и антропологии РАН (Россия, Москва)*

«Агрессия и тревожность в России во время COVID-19: три волны пандемии»

Ярлыкапов Ахмет Аминович *Институт этнологии и антропологии РАН (Россия, Москва)*

«Ислам как средство сохранения культурного многообразия (на примере дагестанских суфийских сетей)»

Буганов Александр Викторович *Институт этнологии и антропологии РАН (Россия, Москва)*

«Российский спорт как массовая практика и консолидирующий фактор общественного развития»

Шульгин Павел Матвеевич *Институт социальной политики «Высшей школы экономики» (Россия, Москва),*

Штеле Ольга Евгеньевна *Институт социальной политики «Высшей школы экономики» (Россия, Москва)*

«Этноэкологические территории в структуре культурного каркаса региона»

Макарова Гузель Ильясовна *Институт истории им. Ш. Марджани АН Республики Татарстан (Россия, Казань)*

«Потенциал сообществ в формировании социальной устойчивости нестоличных промышленных городов (на примере Республики Татарстан)»

Влахов Андриан Викторович *Национальный исследовательский университет «Высшая школа экономики» (Россия, Москва)*

«Динамика этноязыкового разнообразия в Арктике в контексте новейших изменений законодательства Российской Федерации о языке: вызовы и стратегии преодоления»

Ненашева Марина Викторовна *Северный (Арктический) федеральный университет (Россия, Архангельск)*

«Жизнестойкость современных поморов в условиях локальных и глобальных перемен»

КРУГЛЫЙ СТОЛ 60

Уроки переписи населения.

Отечественный и международный опыт

Руководитель:

Тишков Валерий Александрович

Институт этнологии и антропологии РАН (Россия, Москва)

E-mail: valerytishkov@mail.ru

Степанов Валерий Владимирович *Институт этнологии и антропологии РАН (Россия, Москва)*

«Уроки переписи»

Старченко Роман Александрович *Институт этнологии и антропологии РАН (Россия, Москва)*

«Этническая идентичность и родной язык населения Республики Крым»

Акиева Светлана Исмаиловна *Институт гуманитарных исследований КБНЦ РАН (Россия, Нальчик)*

«Возможности и вызовы переписи населения 2021 г. (по материалам Кабардино-Балкарской Республики)»

Барышная Наталия Александровна *Российский государственный социальный университет (Россия, Москва)*

«Перепись населения 2020/2021 в Саратовской области: изменения в этносоциальном составе»



- Ермак Галина Геннадьевна** *Институт истории, археологии и этнографии народов Дальнего Востока ДВО РАН (Россия, Владивосток) «Переписи, идентичности и динамика этнического состава населения Приморского края»*
- Мартынова Елена Петровна** *Тульский государственный педагогический университет (Россия, Тула) «Реестр или перепись: что имеет значение для коренных малочисленных народов Севера?»*
- Юсупов Муса Мовлиевич** *Чеченский государственный университет (Россия, Грозный) «Национальная идентификация в фокусе Всероссийской переписи населения»*
- Родионова Елизавета Валерьевна** *Санкт-Петербургский государственный университет (Россия, Санкт-Петербург) «Перепись населения в Санкт-Петербурге pro et contra»*
- Зыкина Ольга Александровна** *Институт этнологии и антропологии РАН (Россия, Москва) «Этнокультурный состав населения Кировской области в оптике переписи: 2010 vs 2020 (2021)»*
- Камалова Гульдар Рашитовна** *Институт стратегических исследований АН Республики Башкортостан (Россия, Уфа) «Цифровая перепись населения: возможности, перспективы и проблемные сегменты»*
- Донежук Мурат Юсуфович** *Институт этнологии и антропологии РАН (Россия, Москва) «Этническая идентичность адыгов и «черкесский вопрос»*
- Серин Павел Александрович** *Институт этнологии и антропологии РАН (Россия, Москва) «Родной язык и владение языками в РСО-Алании (на материалах этносоциологического опроса жителей Владикавказа в 2022 г.)»*

КРУГЛЫЙ СТОЛ 61

Народ абазы: опыт хранения и развития традиций

Руководитель:

Головнёв Андрей Владимирович

Музей антропологии и этнографии им. Петра Великого (Кунсткамера) РАН (Россия, Санкт-Петербург)

E-mail: Andrei_golovnev@bk.ru

- Тания Кан Валерианович** *Министерство иностранных дел Республики Абхазия; Всемирный абхазо-абазинский конгресс «Деятельность Всемирного абхазо-абазинского конгресса»*
- Муков Мурат Исмаилович** *Кабардино-Балкарский научный центр РАН (Россия, Черкесск) «Проекты Международного объединения содействия развитию абазино-абхазского этноса “Алашара” направленные на динамичное развитие народа»*
- Айба Тамара Гурамовна** *Музей антропологии и этнографии им. Петра Великого (Кунсткамера) РАН (Россия, Санкт-Петербург) «Опыт сохранения традиционной культуры абхазов за рубежом»*
- Нагоева Лаура Альбердовна** *Кабардино-Балкарский научный центр РАН (Россия, Нальчик) «Особенности изучения этнокультурного наследия в современной исследовательской практике (на примере абазин)»*
- Экзекова Мадина Николаевна** *Санкт-Петербургский государственный лесотехнический университет (Россия, Санкт-Петербург), Албогачиева Макка Султан-Гиреевна* *Музей антропологии и этнографии им. Петра Великого (Кунсткамера) РАН (Россия, Санкт-Петербург) «Методы и применяемые для ревизализации абазинского языка»*
- Джемакулова Нателла Владимировна** *Кабардино-Балкарский научный центр РАН (Россия, Черкесск) «Роль женсоветов, в реализации проектов по сохранению традиционной культуры абазинского народа»*

ВОРКШОП

Применение географических информационных систем (ГИС) в современных этнографических исследованиях на базе открытого программного обеспечения QGIS

Руководители:

Дерябина Александра Владимировна

Институт химии твердого тела УрО РАН (Россия, Екатеринбург)

E-mail: st049991@student.spbu.ru

Сидорина Инесса Евгеньевна

Санкт-Петербургский государственный университет (Россия, Санкт-Петербург)

E-mail: innablank@mail.ru



РАСПИСАНИЕ АВТОБУСОВ

26 июня 2023 г.

12:00 — отъезд от гостиницы «Прибалтийская» к Таврическому дворцу, Шпалерная 47
18:30 — отъезд от Таврического дворца, Шпалерная 47 в гостиницу «Прибалтийская»

27–28 июня 2023 г.

08:45 — отъезд от гостиницы «Прибалтийская» в СПбГУ, Менделеевская линия, д. 5
18:30 — отъезд от СПбГУ, Менделеевской линии, д. 5 в гостиницу «Прибалтийская»

29 июня 2023 г.

08:45 — отъезд от гостиницы «Прибалтийская» в СПбГУ, Менделеевская линия, д. 5
22:00 — отъезд от СПбГУ, Университетской наб., д. 13 в гостиницу «Прибалтийская»
22:30 — отъезд от СПбГУ, Университетской наб., д. 13 в гостиницу «Прибалтийская»
23:00 — отъезд от СПбГУ, Университетской наб., д. 13 в гостиницу «Прибалтийская»

30 июня 2023 г.

08:00 — отъезд от гостиницы «Прибалтийская» в Выборг
16:00 — отъезд из Выборга в гостиницу «Прибалтийская»
08:00 — отъезд от гостиницы «Прибалтийская» в Старую Ладугу
16:00 — отъезд из Старой Ладуги в гостиницу «Прибалтийская»

КУЛЬТУРНАЯ ПРОГРАММА В ДНИ Конгресса Антропологов и Этнологов России

26–30 июня участники могут бесплатно посетить (по бейджу) следующие музеи города:



Музей антропологии и этнографии им. Петра Великого (Кунсткамера) РАН

Часы работы музея:

понедельник — выходной
вторник — санитарный день
среда — пятница — с 10:00 до 18:00



Государственный Эрмитаж

Часы работы музея:

понедельник — выходной
вторник, пятница, суббота — с 11:00 до 20:00
среда, пятница, воскресенье — с 11:00–18:00



Российский этнографический музей

Часы работы музея:

понедельник — выходной
вторник — с 10:00 до 20:00
среда — пятница — с 10:00–17:00



Государственный музей истории религии

Часы работы музея:

понедельник, вторник — с 10:00 до 17:30
среда — выходной
четверг, пятница — с 10:00 до 17:30

27–28 июня в 18:30 бесплатные обзорные экскурсии в МАЭ РАН по предварительной записи.
Количество мест ограничено.



АССОЦИАЦИЯ
АНТРОПОЛОГОВ
И ЭТНОЛОГОВ
РОССИИ



МУЗЕЙ АНТРОПОЛОГИИ
И ЭТНОГРАФИИ
ИМ. ПЕТРА ВЕЛИКОГО
(КУНСТКАМЕРА) РАН



САНКТ-ПЕТЕРБУРГСКИЙ
ГОСУДАРСТВЕННЫЙ
УНИВЕРСИТЕТ



ИНСТИТУТ
ЭТНОЛОГИИ И
АНТРОПОЛОГИИ
РАН



Пленарное заседание — ул. Шпалерная д. 47
 Гостиница «Прибалтийская» (проезд на транспорте до гостиницы и обратно)

КОНТАКТЫ

Координатор КАЭР

Киссер Татьяна Сергеевна +7 (904) 548-90-07

Исполнительный директор ААЭР

Орешин Сергей Александрович +7 (962) 979 55 14

Ответственные за мероприятия в СПбГУ

Смирнова Юлия Владимировна +7 (981) 854-13-33

Комова Елизавета Александровна +7 (994) 423-24-60

Ответственный за размещение в гостинице «Прибалтийская»

Филиппов Игорь Николаевич +7 (926) 727-02-44

Ответственный за трансфер

Данилова Елена Николаевна +7 (922) 223-77-73

Ответственный за экскурсии в МАЭ РАН

Шерстенникова Екатерина Сергеевна +7 (911) 986-20-44

Ответственные за экскурсию в Выборг:

Ермолин Денис Сергеевич +7 (904) 610-37-53

Шульгина Ольга Михайловна +7 (911) 051-82-55

Ответственные за экскурсию в Старую Ладугу:

Айба Тамара Гурамовна +7 (921) 409-89-81

Беляева-Сачук Вероника Александровна +7 (921) 789-02-27





МАЭ РАН — Университетская наб., д. 3

СПбГУ — Основное здание (12 коллегий), Менделеевская линия д. 5 (Истфак; место сбора автобуса), Волховский пер. 3

Кофе-брейки — ул. Биржевая линия д. 6, столовая № 8

Фуршет — «Манеж» — ул. Университетская наб., д. 13

- | | |
|--|--|
| <p>① Ресторан Старая таможня
Биржевой пр., 2</p> <p>② Ресторан Нева
Университетская наб., 5</p> <p>③ Ресторан Градъ Петровъ
Университетская наб., 5</p> <p>④ Ресторан Casa del Мясо
наб. Макарова, 2</p> <p>⑤ Ресторан Mein Herz
Университетская наб., 15</p> <p>⑥ Столовая СПбГУ
Биржевая линия, 6 (1 этаж)</p> <p>⑦ Кофейня Vseklassno Coffee Bar
Кадетская линия, 5, корп. 2Д</p> <p>⑧ Кафе Garden
Биржевой пер., 4 (1 этаж)</p> <p>⑨ Кафе-ресторан Нем Нем
1-я линия Васильевского острова, 36
(1 этаж)</p> | <p>⑩ Кофейня-ресторан La Fermata
1-я линия Васильевского острова, 42
(1 этаж)</p> <p>⑪ Пиццерия-ресторан Villaggio
Тучков пер., 11/5</p> <p>⑫ Ресторан, суши-бар Накатика
Тучков пер., 11/5</p> <p>⑬ Ресторан Мама Рома
Средний просп. Васильевского острова, 6/13</p> <p>⑭ Кафе-ресторан Брынза
Средний просп. Васильевского острова, 6/13</p> <p>⑮ Ресторан-бар БутерBrodsky
наб. Макарова, 16/2</p> <p>⑯ Кафе-ресторан Самарканд
Средний просп. Васильевского острова, 1</p> |
|--|--|



Доклады, выполненные при поддержке грантов/программ

- Алымов Сергей Сергеевич** «Почему Москва не стала мировым центром марксистской мысли? Л. В. Данилова, советская этнография и международная наука в 1960-е годы» — исследование выполнено за счет гранта Российского научного фонда № 22-18-00241 «Отечественная антропология/этнология и развитие мировой науки: контакты, влияния и противостояния в XX веке».
- Алюнина Юлия Матвеевна** «Проекты Википедии как практики ревитализации и поддержки языков народов России» — исследования выполнены за счет совместного проекта Филологического факультета РУДН и НИИ развития мозга и высших достижений РУДН «Нейрокогнитивные и лингвистические детерминанты успешности в нейрореабилитационной практике, учебной и научной деятельности: диагностика, тренинг, прогнозирование» (2023-2025 гг.); НИР № 056123-0-000 «Разработка корпусного менеджера с функцией тематизатора для анализа текстов на русском языке» (2023 г.).
- Архипова Марьяна Николаевна** «Опыт применения программы PolyAnalyst в этнологических исследованиях» — исследование выполнено в рамках Программы развития Междисциплинарной научно-образовательной школы Московского государственного университета им. М. В. Ломоносова «Сохранение мирового культурно-исторического наследия» (направление «Модели анализа языков и культур народов России») и НИР «Социально-экономическая трансформация России в 1987–1999 гг. Между проектами реформ и социальной реальностью».
- Ахатов Альберт Тагирович** «Сакрализация археологических памятников на Южном Урале: взгляд сквозь социальные сети (по материалам анализа интернет сообществ)» — исследование выполнено за счет гранта Российского научного фонда № 23-28-01674 «Сакрализация археологических памятников как феномен духовной жизни современного населения Южного Урала».
- Бахматова Марина Николаевна** «Межконфессиональный диалог как объект междисциплинарного исследования» — исследование выполнено в рамках Программы развития Междисциплинарной научно-образовательной школы Московского государственного университета им. М. В. Ломоносова «Сохранение мирового культурно-исторического наследия», направление «Модели анализа языков и культур коренных народов России».
- Белова Анна Валерьевна** «Родильная обрядность у дворянок в Западной и Центрально-Европейской части России в XVIII — середине XIX в.» — исследование выполнено за счет гранта Российского научного фонда № 22-28-01428 «Женская история как основа российского социального оптимизма (нестоличная городская повседневность середины XX века)».
- Березницкий Сергей Васильевич** «Тунгусо-маньчжурские и палеоазиаты: соотношение культур» — исследование выполнено за счет гранта Российского научного фонда № 23-18-00637 «Меняющаяся материальность Арктики и Сибири: технологии, инновации, инфраструктура».
- Блинова Анна Николаевна** «Этнические лидеры немцев Казахстана» — исследование выполнено за счет гранта Российского научного фонда № 23-28-00832 «Этническая самоорганизация на постсоветском пространстве (на примере русских, казахов и немцев в России и Казахстане)».
- Боброва Василиса Васильевна** «Арктическое оленеводство на северо-западе Якутии: традиция и современность» — исследование выполнено за счет гранта Российского научного фонда № 22-28-0065 «Этнокультурные ландшафты оленеводческих народов России: структура и пространственные контексты».
- Бобровников Владимир Олегович, Дмитриев Владимир Александрович, Шихалиев Шамиль Шихалиевич** «Ислам в Ахтынском краеведческом музее: траектории вещей, текстов и людей» — исследование выполнено за счет гранта Российского научного фонда № 22-28-01869 «Рождение национальной мусульманской историографии на пограничье империй: арабо-тюркские нарративы «истории народов» первой половины XX в.».
- Богатова Ольга Анатольевна** «Постпамять и медиапамять о массовых репрессиях в регионе» — исследование выполнено за счет гранта Фонда содействия сохранению и развитию историко-культурных и духовно-нравственных основ Русской цивилизации «Светослав» в рамках проекта «Репрезентации исторической памяти в социальных медиа как фактор конструирования российской идентичности молодежи: цифровые вызовы и пути решения».
- Богомяткова Елена Сергеевна** «Практики обращения к медицинским блогерам жителей крупного города» — исследование выполнено за счет гранта Российского научного фонда № 21-18-00125 «Цифровизация как социальная рутина в суперурбанизированных анклавах дополненной современности».
- Бочаров Виктор Владимирович** «Традиционализм: востоковедение, политическая антропология (постановка проблемы)» — исследование выполнено за счет совместного гранта Российского фонда фундаментальных исследований № 20-59-05006 и Комитета по науке Республики Армения № 20RF-189 «Харизматическое лидерство в современных политических культурах Востока (антропологический аспект)».
- Брындина Валентина Николаевна** «Копии арабов», эхо революции и проблема союза: специфика культурной памяти об арабо-суахилийской торговле XIX в. на Занзибаре» — исследование выполнено за счет гранта Российского научного фонда № 23-18-01091.
- Брюханова Елена Александровна** «Семейные традиции и смешанные браки этнических меньшинств в городах Тобольской губернии по материалам переписи 1897 г.» (Россия, Барнаул) — исследование выполнено за счет гранта Российского научного фонда № 19-78-10020 «Урбанизационные процессы в Сибири на рубеже XIX–XX вв.: комплексный подход к анализу городского населения по материалам Первой всеобщей переписи населения Российской империи 1897 г.».
- Буганов Александр Викторович** «Российский спорт как массовая практика и консолидирующий фактор общественного развития» — исследование выполнено за счет гранта, предоставленного Министерством науки и высшего образования Российской Федерации (№ соглашения о предоставлении гранта: 075-15-2022-328).
- Буркова Валентина Николаевна** «Агрессия и тревожность в России во время COVID-19: три волны пандемии» — исследование выполнено за счет гранта, предоставленного Министерством науки и высшего образования Российской Федерации (№ соглашения о предоставлении гранта: 075-15-2022-328).
- Буркова Валентина Николаевна, Кавина Александр, Олюинка Ойедокун** «Психологические последствия COVID-19 в субсахарской Африке (на примере Танзании и Нигерии)» — исследование выполнено за счет гранта, предоставленного Министерством науки и высшего образования Российской Федерации (№ соглашения о предоставлении гранта: 075-15-2022-328).
- Бутовская Марина Львовна, Дронова Дарья Алексеевна, Семенова Ольга Владимировна** «Личность в традиционных обществах Восточной Африки» — исследование подготовлено в рамках гранта, предоставленного Министерством науки и высшего образования Российской Федерации (№ соглашения о предоставлении гранта: 075-15-2022-328).
- Валеева Альбина Фанузовна** «Применение ГИС технологий в изучении святых мест мусульман на Южном Урале» — исследование выполнено за счет гранта Российского научного фонда № 23-28-01674 «Сакрализация археологических памятников как феномен духовной жизни современного населения Южного Урала».
- Васеха Мария Владимировна** «Конструируя сибирскость: формы репрезентации макрорегиона в различных областях Западной и Восточной Сибири» — исследование выполнено за счет гранта РФ № 22-28-00865.
- Верняев Игорь Иванович** «От партикулярного правосудия к поиску путей адаптации общегражданских судов к разнообразию: опыт поздней Российской империи» — исследование выполнено за счет гранта Российского научного фонда № 23-18-00249.
- Верховцев Дмитрий Владимирович** «Этническая история и Ethnohistory: схожие названия и разные судьбы» — исследование выполнено за счет гранта



- Российского научного фонда № 22-18-00241 «Отечественная антропология/этнология и развитие мировой науки: контакты, влияния и противостояния в XX веке».
- Влахов Андриан Викторович** «Динамика этноязыкового разнообразия в Арктике в контексте новейших изменений законодательства РФ о языке: вызовы и стратегии преодоления» — исследование выполнено за счет гранта, предоставленного Министерством науки и высшего образования Российской Федерации (№ соглашения о предоставлении гранта: 075-15-2022-325).
- Галилейская Дарья Игоревна** «Реестры национальных общественных организаций в Российской Федерации и Республике Казахстан» — исследование выполнено за счет гранта Российского научного фонда № 23-28-00832 «Этническая самоорганизация на постсоветском пространстве (на примере русских, казахов и немцев в России и Казахстане)».
- Галкин Константин Александрович** «Забота и коммуникация врачей и пациентов в сельской местности» — исследование выполнено за счет гранта Российского научного фонда № 22-18-00461 «Отложенное старение или поздняя взрослость в России: как цифровое развитие меняет статус пожилых в эпоху COVID-19 и неопределенности».
- Головнёв Андрей Владимирович** «Проекция североведения» — исследование выполнено за счет гранта Российского научного фонда № 22-18-00283 «Северность России и этнокультурный потенциал Арктики».
- Головнев Иван Андреевич** «Большой советский киноатлас: наука, искусство, идеология» — исследование выполнено за счет гранта Российского научного фонда № 21-18-00518 «Киноатлас СССР: опыт позиционирования многонационального государства».
- Головнева Елена Валентиновна** «Образы Камчатки в визуальном архиве Е. П. Орловой» — исследование выполнено за счет гранта Российского научного фонда № 21-18-00518 «Киноатлас СССР: опыт позиционирования многонационального государства».
- Голубкова Ольга Владимировна** «Синий цвет в погребально-поминальной обрядности обских коми» — исследование выполнено за счет проекта ИАЭТ СО РАН FWZG — 2022-0001 «Этнокультурное многообразие и социальные процессы Сибири и Дальнего Востока XVII — XXI вв. Исследование меняющейся роли традиционных культур, социальных институтов и экологических парадигм».
- Гончаров Николай Сергеевич** «Структура упадка и развития оленеводства в Олёринской тундре Якутии в конце XX–XXI в.» — исследование выполнено за счет гранта Российского научного фонда № 23-18-00637 «Меняющаяся материальность Арктики и Сибири: технологии, инновации, инфраструктура».
- Горюшина Евгения Михайловна, Осмаев Аббаз Доигевич** «Институциональные рамки коллективной памяти в постконфликтной Чечне» — исследование выполнено за счет гранта Российского научного фонда № 23-28-01643 «Институционализация коллективной памяти в постконфликтный период в Чечне: динамика и закономерности».
- Григорьев Артем Петрович** «Асимметрия посткраниального скелета населения степного Волго-Уралья в энеолите и бронзовом веке» — исследование выполнено за счет гранта Российского научного фонда № 22-18-00194 «Эпохальная трансформация культурного и физического облика населения юга Среднего Поволжья и Приуралья в период неолит — ранний железный век по источникам археологии, антропологии, генетики».
- Давыдов Артем Витальевич** «Харизматическое лидерство: взгляд лингвиста» — исследование выполнено за счет совместного гранта Российского фонда фундаментальных исследований № 20-59-05006 и Комитета по науке Республики Армения № 20RF-189 «Харизматическое лидерство в современных политических культурах Востока (антропологический аспект)».
- Давыдов Владимир Николаевич, Давыдова Елена Андреевна** «Социальная жизнь пищи: темпоральность продовольственных товаров и практики снабжения на Чукотке» — исследование выполнено за счет гранта Российского научного фонда № 19-78-10002 «Питание в Российской Арктике: ресурсы, технологии и инновации».
- Давыдова Елена Андреевна, Давыдов Владимир Николаевич** «Производство (вкус) оленины на Чукотке: практики забоя животных в тундре и в оленеубойном пункте» — исследование выполнено за счет гранта Российского научного фонда № 19-78-10002 «Питание в Российской Арктике: ресурсы, технологии и инновации».
- Данилова Елена Николаевна** «Самоцветный промысел на Урале: социальные связи и предпринимательство» — исследование выполнено за счет гранта Фонда поддержки социальных исследований «Хамовники» № 2023.001 «Уральские самоцветы: этнография старательского промысла».
- Данилова Елена Николаевна** «Этнокультурное наследие извстас: репрезентация в Сети» — исследование выполнено за счет гранта Российского научного фонда № 22-18-00283 «Северность России и этнокультурный потенциал Арктики».
- Доржигушаева Оюна Владимировна** «“Мир людей” и “мир животных” в мировоззрении буддистов» — исследование выполнено за счет гранта Российского научного фонда № 19-18-00412-П. «Экологическая этика буддизма».
- Дьяков Николай Николаевич** «Ислам и этничность. «Берберские дахиры» в этнополитической истории колониального Марокко» — исследование выполнено за счет совместного гранта Российского фонда фундаментальных исследований № 20-59-05006 и Комитета по науке Республики Армения № 20RF-189 «Харизматическое лидерство в современных политических культурах Востока (антропологический аспект)».
- Енчинов Эркин Валериевич** «Войлок в экономических практиках алтайцев в начале XXI в.» — исследование выполнено за счет гранта Российского фонда фундаментальных исследований № 20-49-040009 «Ценности и традиции горного животноводства населения Республики Алтай».
- Ермолин Денис Сергеевич** «Старообрядцы Усть-Цильмы в материалах Д. Д. Травина» — исследование выполнено за счет гранта Российского научного фонда № 19-78-10002 «Питание в Российской Арктике: ресурсы, технологии и инновации».
- Жирнова Лидия Сергеевна** «Пространственная дифференциация культурных факторов человеческого потенциала стран мира» — исследование выполнено за счет гранта, предоставленного Министерством науки и высшего образования Российской Федерации (№ соглашения о предоставлении гранта: 075-15-2022-327).
- Жукова Людмила Николаевна** «К реконструкции охотничьего инструментария юкагиров» — исследование выполнено в рамках научной темы № 0297-2021-00 «Стратегии адаптации и этнокультурное развитие населения Якутии в древности, средневековье и новое время».
- Захарова Евгения Сергеевна** «Зарубежная Азия в Московском отделении Института этнографии АН СССР» — исследование выполнено за счет гранта Российского научного фонда № 22-18-00241 «Отечественная антропология/этнология и развитие мировой науки: контакты, влияния и противостояния в XX веке».
- Зиненко Яна Викторовна** «Амурские китайцы в условиях дальневосточного фронта» — исследование выполнено в рамках Программы стратегического академического лидерства «Приоритет-2030» (проект № FZMU-2022-0008, рег. номер 1022052600017-6).
- Игнатъева Ванда Борисовна** «Институт взаимопомощи в традиционном и раннесоветском якутском обществе (по архивным эгодокументам В. В. Никифорова-Күлүмнүүр)» — исследование выполнено за счет научного проекта «Сохранение языкового и культурного многообразия и устойчивое развитие Арктики и Субарктики Российской Федерации» (грант Правительства России № 2020-220-08-6030).
- Игнатъев Роман Николаевич** «“Культурная революция на Кубе” И. Р. Григулевича» — исследование выполнено за счет гранта Российского научного фонда № 22-18-00241 «Отечественная антропология/этнология и развитие мировой науки: контакты, влияния и противостояния в XX веке».
- Имангулов Линар Рамилевич** «Заключение брака в сельских сообществах Башкирского Приуралья: географический анализ эволюции предпочтений населения в XX–XXI вв.» — исследование выполнено за счет гранта Российского научного фонда № 21-17-00112



«Трансформация различных типов сельской местности России под влиянием внутренних и внешних факторов в современных социальноэкономических и демографических условиях».

- Истомин Кирилл Владимирович** «Люди-земля-олени: применение ландшафтного подхода в антропологии на примере оленеводства Европейской части России» — исследование выполнено за счет гранта Российского научного фонда № 22-28-0065 «Этнокультурные ландшафты оленеводческих народов России: структура и пространственные контексты».
- Касин Андрей Данилович** «Аудитив как первый необходимый этап развития категории эвиденциальности (на материале самодийских языков)» - исследование выполнено за счет гранта Российского научного фонда № 22-28-20099.
- Казурова Наталья Валерьевна** «Наследие А. Бек-Назарова: исследовательский ракурс на стыке киноведения и антропологии» — исследование выполнено за счет гранта Российского научного фонда № 21-18-00518 «Киноатлас СССР: опыт позиционирования многонационального государства».
- Казьмина Ольга Евгеньевна** «Религиозная идентичность в междисциплинарном контексте» — исследование выполнено в рамках Программы развития Междисциплинарной научно-образовательной школы Московского государственного университета им. М. В. Ломоносова «Сохранение мирового культурно-исторического наследия», направление «Модели анализа языков и культур коренных народов России».
- Караева Дина Николаевна, Трушкина Екатерина Юрьевна** «Визуальная антропология: фотография и дискурс идентичности» — исследование выполнено за счет гранта Российского научного фонда № 22-28-02064 «Особенности дискурса национальной/гражданской идентичности в in-between пространствах «иммигрантских» сообществ (на материалах «британских мусульман» в современной Великобритании)».
- Кибрик Андрей Александрович** «Остаточное сохранение языка в диаспоре: случай сверхмалой этнической группы» — исследование выполнено в рамках Программы развития Междисциплинарной научно-образовательной школы Московского университета «Сохранение мирового культурно-исторического наследия».
- Киссер Татьяна Сергеевна** «Киберактивность коренных народов (на примере ненцев и хантов Ямала)» — исследование выполнено за счет гранта Российского научного фонда № 22-18-00283 «Северность России и этнокультурный потенциал Арктики».
- Ключарева Валентина Владимировна** «Роль средств массовой информации в динамике исторической памяти жителей Северного Казахстана» — исследование выполнено за счет гранта Российского научного фонда № 23-28-01069 «Историческая память как зеркало настоящего: антропологические особенности восприятия прошлого в Северном Казахстане».
- Клоков Константин Борисович, Боброва Василиса Васильевна, Истомин Кирилл Владимирович** «Этнокультурные ландшафты оленеводства: новые аспекты изучения» — исследование выполнено за счет гранта Российского научного фонда № 22-28-0065 «Этнокультурные ландшафты оленеводческих народов России: структура и пространственные контексты».
- Комарова Анна Владимировна, Мезенцева Анна Александровна** «Влияние степени маскулинности человека на восприятие его базовых эмоций — радости и грусти — другими людьми» — Исследование выполнено за счет гранта Российского научного фонда № 23-18-00277
- Конюченко Андрей Иванович** «Формирование традиций казачьей культуры Исетской провинции в XVIII в.» — Исследование выполнено за счет гранта Российского научного фонда № 22-28-20154 «Казачья Челябинска во второй четверти XVIII — первой четверти XX в.: формирование, повседневная и общественная жизнь».
- Корнилова Екатерина Ивановна** «Методы урегулирования споров и бесконфликтное сосуществование в национальных (этнических) сообществах» — исследование выполнено за счет Проекта «Медиация. Как достигнуть мира? Учимся договариваться» ФПГ (Фонда Президентских грантов) 2022-2023 гг.
- Коровина Евгения Владимировна** «Хлопок и технология его обработки в Мезоамерике» — исследование выполнено за счет гранта Российского научного фонда № 20-18-0159
- Корусенко Светлана Николаевна** «Антропология исторической памяти в Северном Казахстане: исследовательские поля» — исследование выполнено за счет гранта Российского научного фонда № 23-28-01069 «Историческая память как зеркало настоящего: антропологические особенности восприятия прошлого в Северном Казахстане».
- Котова Марина Викторовна** «Явные и скрытые предубеждения к мигрантам: Вклад этнической и гражданской идентичности» — исследование выполнено за счет гранта Российского научного фонда № 22-28-00799 «Неявные предубеждения в межгрупповых отношениях в России: роль интрагрупповой проекции».
- Кузнецов Игорь Валерьевич** «Постсоветские конфигурации антропологии: сложный выбор грузинских ученых» — исследование выполнено за счет гранта Российского научного фонда № 22-18-00241 «Отечественная антропология/этнология и развитие мировой науки: контакты, влияния и противостояния в XX веке».
- Курфтерин Владимир Владимирович, Сюткина Таисия Александровна** «Антропологическая характеристика населения древнего Пенджикента в свете новых и старых краниологических материалов» — исследование выполнено за счет гранта Российского научного фонда № 22-28-00590.
- Кучко Валерия Станиславовна** «Ярилова Плешь — праздник в Макарьевском районе Костромской области» — исследование выполнено за счет гранта Российского научного фонда № 23-18-00439 «Ономастикон и лингвокультурная история Европейской России».
- Ленхобоева Татьяна Робертовна** «Двенадцать животных восточного гороскопа в городском медиапространстве (на примере г. Улан-Удэ)» — исследование выполнено за счет гранта Российского научного фонда № 19-18-00412-П. «Экологическая этика буддизма».
- Ломанов Владислав Андреевич** «Социально-экономическое и общественно-политическое положение немцев Северо-Запада РСФСР в годы Великой Российской революции (1918-1922 гг.)» — исследование выполнено за счет гранта Российского научного фонда и Санкт-Петербургского научного фонда № 23-18-20025 «Немцы Санкт-Петербурга: история формирования и эволюции этнического сообщества».
- Лушников Ольга Леонидовна** «Этнические различия хозяйственных практик в условиях полиэтничности» — исследование выполнено за счет гранта Российского научного фонда № 23-28-00307 «Этнические особенности хозяйственных практик в полиэтничном регионе».
- Майничева Анна Юрьевна** «Сибирские православные церкви как маркеры этнокультурной памяти (на материалах современной Новосибирской митрополии)» — исследование выполнено за счет проекта ИАЭТ СО РАН FWZG — 2022-0001 «Этнокультурное многообразие и социальные процессы Сибири и Дальнего Востока XVII-XXI вв. Исследование меняющейся роли традиционных культур, социальных институтов и экологических парадигм».
- Майны Шенне Борисовна** «Связь тувинской идентичности с концептом родной земли» — исследование выполнено за счет гранта РФФ № 21-18-00246
- Малашевская Мария Николаевна** «“Воспитание лидеров” в современной японской политической культуре: от “leadership” к “followership”» — исследование выполнено за счет совместного гранта Российского фонда фундаментальных исследований № 20-59-05006 и Комитета по науке Республики Армения № 20RF-189 «Харизматическое лидерство в современных политических культурах Востока (антропологический аспект)».
- Маншеев Доржа Михайлович** «Влияние буддийской теории перерождения живых существ на традиционную обрядность бурят Восточного Приаянья» — исследование выполнено за счет гранта Российского научного фонда № 19-18-00412-П. «Экологическая этика буддизма»
- Марилонцев Дмитрий Владимирович, Дворецкая Анна Павловна** «Современные экспедиции Енисейского историко-архитектурного музея-заповедника как форма



- сохранения исторической памяти о старожилческих населенных пунктах Енисейского района Красноярского края» — исследование выполнено за счет средств гранта Российского научного фонда № 22-28-01668 «Комплексное исследование сакрального пространства старожилов Енисейского Севера: механизм сохранения и развития (на основе междисциплинарного исследования памятников истории и архитектуры)».
- Матвеев Владислав Викторович** «“...Буквы, которые много на себя берут”: история Ассоциации антропологов и этнологов России, контакты с ААА» — исследование выполнено за счет гранта Российского научного фонда № 22-18-00241 «Отечественная антропология/этнология и развитие мировой науки: контакты, влияния и противостояния в XX веке».
- Мезенцева Анна Александровна** «Эмоциональные реакции на проявления мужского гнева: анализ FaceReader» — исследование подготовлено в рамках гранта, предоставленного Министерством науки и высшего образования Российской Федерации (№ соглашения о предоставлении гранта: 075-15-2022-328).
- Мелютин Марина Николаевна** «Институт наставничества в семиотическом пространстве культуры русского севера и русской Арктики: традиции и новации» — исследование выполнено за счет гранта Российского научного фонда № 22-28-20502 «Геокультурные константы, концепты и образы Российской Арктики как культурный код и символический ресурс пространственного развития Северного макрорегиона».
- Миронов Борис Николаевич** «Почему не распалась Российская Федерация в 1991 году?» — исследование выполнено за счет гранта Российского научного фонда № 23-18-00249 «Жизненный уровень населения России в XX — начале XXI в. по традиционным и альтернативным показателям: междисциплинарное исследование на Больших Данных».
- Михалев Максим Сергеевич** «Каюры XXI века. Традиционные практики в условиях “нового бездорожья”» — исследование выполнено за счет гранта Российского научного фонда № 21-18-00495 «На фронтире культур: от индивидуальных биографий к историческим судьбам этнических сообществ (эвенки Сибири и коренные австралийцы в условиях модернизации)».
- Миягашева Суржана Борисовна** «Проблемы здоровья и болезни у монгольских народов: к вопросу об этнических традициях здоровьесбережения» — исследование выполнено за счет гранта Российского научного фонда № 19-18-00031 «“Мягкая сила” советской медицины: трансфер знаний, технологий и идеологий в международных связях Наркомздрава РСФСР/СССР (1921-1947)».
- Морозова Ольга Михайловна, Трошина Татьяна Игоревна** «Сюжет 1920-х годов о победе архаичных форм аренды и обработки почвы над “образцово-показательными” иностранными концессиями» — исследование выполнено за счет гранта Российского научного фонда № 22-18-20061 «Иностранные концессии в Архангельской губернии: региональный опыт внешнеэкономических контактов в условиях изоляции Советской России».
- Москвина Дарья Алексеевна** «“Но если уж куда-нибудь”: размышления о полевой работе в позднесоветской этнографии» — исследование выполнено за счет гранта Российского научного фонда № 22-18-00241 «Отечественная антропология/этнология и развитие мировой науки: контакты, влияния и противостояния в XX веке».
- Нам Ираида Владимировна** «Украинские культурно-просветительские организации за Уралом в период между революциями 1905-1907 и 1917 гг.» — исследование выполнено за счет гранта Правительства РФ № 075-15-2021-611 «Человек в меняющемся пространстве Урала и Сибири».
- Ненашева Марина Викторовна** «Жизнестойкость современных поморов в условиях локальных и глобальных перемен» — исследование выполнено за счет гранта Российского научного фонда № 22-28-20286.
- Никифорова Вера Семеновна** «Театр Олонхо: Культура воспоминаний о Юге в визуальном воображении Севера» — исследование выполнено за счет гранта Российского научного фонда № 22-28-20325 «Антропология холодного мира: креативные стратегии в формировании позитивной
- северной идентичности (ландшафт и художественные практики)».
- Никонова Ольга Юрьевна** «Советский образ жизни: повседневные практики труда и отдыха и их меморизация в материалах устных интервью уральцев» — исследование выполнено за счет гранта Правительства РФ № 075-15-2021-611 «Человек в меняющемся пространстве Урала и Сибири».
- Носенко-Штейн Елена Эдуардовна** «Русскоязычные евреи в современном мире: диаспора или транснациональное сообщество?» — исследование выполнено за счет гранта Российского научного фонда № 23-18-00214 «Цифровые технологии и качество жизни людей с ограниченными возможностями здоровья: сравнительный опыт пост-советских стран и Государства Израиль».
- Омакаева Элара Уляевна** «Стратегии здоровьесбережения в фокусе тибетской, монгольской и калмыцкой народной медицины: эмоции, биоритмы и причины болезней» — исследование выполнено за счет гранта Российского научного фонда № 23-28-10061 «Лексика материальной и духовной культуры монгольских языков: развитие и происхождение (создание электронного этимологического словаря)».
- Панкина Анна Ильинична** «Взаимоотношения человека и китообразных в юго-западной части бассейна Японского моря (опыт интерпретации наскальной живописи в Ульсане)» — исследование выполнено за счет гранта Российского научного фонда № 23-28-00140.
- Перевалова Елена Валерьевна** «Официальная символика и бренды арктических регионов РФ: история и современные тенденции» — исследование выполнено за счет гранта Российского научного фонда № 22-18-00283 «Северность России и этнокультурный потенциал Арктики».
- Петрашин Станислав Сергеевич** «Советская музейная этнография на VII Международном Конгрессе антропологических и этнографических наук: наследие прошлого и вызовы современности» — исследование выполнено за счет гранта Российского научного фонда № 22-18-00241 «Отечественная антропология/этнология и развитие мировой науки: контакты, влияния и противостояния в XX веке».
- Пивнева Елена Анатольевна** «Наставничество в современных процессах (вос)производства обско-угорской этнической культуры и идентичности» — исследование выполнено за счет гранта Министерства науки и высшего образования Российской Федерации (№ соглашения о предоставлении гранта: 075-15-2022-328).
- Попов Александр Николаевич** «Новый взгляд на процесс неолитизации в прибрежной части Эквадора» — исследование выполнено за счет гранта Российского научного фонда № 22-28-00059.
- Розов Владимир Андреевич** «Коллективная молитва как маркер идентичности ранней исламской общины: свидетельство Корана» — исследование выполнено за счет гранта Российского научного фонда № 22-28-01046 «Диакронический сентимент-анализ религиозного дискурса на арабском языке».
- Романова Екатерина Назаровна** «Семиотика Холода: новизна мифа и киноязык Севера (визуальные тексты культуры)» — исследование выполнено за счет гранта Российского научного фонда № 22-28-20325 «Антропология холодного мира: креативные стратегии в формировании позитивной северной идентичности (ландшафт и художественные практики)».
- Ростовцева Виктория Викторовна** «Кросс-культурные различия в восприятии лица человека, вызывающего доверие» — исследование выполнено за счет гранта Российского научного фонда № 23-18-00277.
- Рублева Анастасия Анатольевна** «Потомки старожилов-чалдонов Притомья: культура и идентичность во второй половине XX в. (по материалам полевых исследований 2022 г.)» — исследование выполнено за счет гранта Российского научного фонда № 22-28-00865.
- Рыкун Марина Петровна, Волков Павел Владимирович** «Опыт трасологического анализа при исследовании палеоантропологических материалов тагарской культуры (могильник Кошколь)» — исследование выполнено в рамках научной темы № FWZG-2022-0006 «Комплексные исследования древних культур Сибири и сопредельных территорий: хронология, технологии, адаптация и культурные связи».



- Савин Игорь Сергеевич** «Цифровые технологии в жизни людей с особенностями развития в Казахстане» — исследование выполнено за счет гранта Российского научного фонда № 23-18-00214 «Цифровые технологии и качество жизни людей с ограниченными возможностями здоровья: сравнительный опыт пост-советских стран и Государства Израиль».
- Санчай Чойган Хирел-ооловна** «Общественные формы празднования тувинцами Шагаа (нового года по лунному календарю)» — исследование выполнено за счет гранта Российского научного фонда № 21-18-00246 «Тезаурус этнической культуры в XXI веке: проблемы исследования и сохранения (на примере тувинской культуры)».
- Скаччева Дарья Сергеевна, Вепрецкий Сергей Викторович** «Курильницы в культуре древних майя по материалам археологического памятника Паленке (Чьяпас, Мексика)» — исследование выполнено за счет гранта Российского научного фонда № 23-18-01091
- Смирнова Татьяна Борисовна** «Роль самоорганизации в реализации Программы поддержки немецкого меньшинства в постсоветских государствах» — исследование выполнено за счет гранта Российского научного фонда № 23-28-00832 «Этническая самоорганизация на постсоветском пространстве (на примере русских, казахов и немцев в России и Казахстане)».
- Соболева Елена Станиславовна** «Реконструкция танцевального костюма терена (Бразилия): к вопросу о комплектности этнографических источников» — исследование выполнено за счет гранта Российского научного фонда № 23-29-00962.
- Соколовский Сергей Валерьевич** «Делегирование функций или передача опыта? Ставка на искусственный интеллект в контексте развития человеческого потенциала» — исследование выполнено за счет гранта, предоставленного Министерством науки и высшего образования Российской Федерации (№ соглашения о предоставлении гранта: 075-15-2022-328).
- Соколовский Сергей Валерьевич** «Российская антропология в диалоге с миром: холизм или редукционизм» — исследование выполнено за счет гранта Российского научного фонда № 22-18-00241 «Отечественная антропология/этнология и развитие мировой науки: контакты, влияния и противостояния в XX веке».
- Соловей Татьяна Дмитриевна** «Быть услышанными властью и обществом. Советская этнография на исходе 1980-х годов» — исследование выполнено в рамках Программы развития Междисциплинарной научно-образовательной школы Московского государственного университета им. М. В. Ломоносова «Сохранение мирового культурно-исторического наследия», направление «Модели анализа языков и культур коренных народов России».
- Сорокин Павел Сергеевич** «Человеческий потенциал культурно-сложных обществ в эпоху де-структуризации» — исследование выполнено за счет гранта, предоставленного Министерством науки и высшего образования Российской Федерации (№ соглашения о предоставлении гранта: 075-15-2022-325).
- Станулевич Надежда Алексеевна** «Фотография как инструмент продвижения советских этнофильмов второй половины 1920-х гг.» — исследование выполнено за счет гранта Российского научного фонда № 21-18-00518 «Киноатлас СССР: опыт позиционирования многонационального государства».
- Сураганова Зубайда Кабиевна** «Кумыс в обрядовых и ритуальных традициях народов тюрко-монгольского культурного круга: прошлое и настоящее» — исследование выполнено в рамках научной программы «Традиционная обрядность как манифестация помнящей культуры: ресурсы и стратегии символического капитала степной Евразии» МКС РК (2021–2023).
- Сысоева Мария Эдуардовна** «Л. И. Лавров и его взгляд на этнографическую науку» — исследование выполнено за счет гранта Российского научного фонда № 22-18-00241 «Отечественная антропология/этнология и развитие мировой науки: контакты, влияния и противостояния в XX веке».
- Табарев Андрей Владимирович** «Люди и книги, коллекции и памятники: превратности исследований и погружения в американистику» — исследование выполнено за счет гранта Российского научного фонда № 22-28-00059 — «Российская археологическая экспедиция в Южной Америке: перспективы и научно-логистическое обоснование новой программы исследований».
- Терехина Вера Владимировна** «Этнотрассологическое изучение ножей эскимосов Аляски и Чукотки (по материалам коллекции Кунсткамеры, Музея Востока и Российского этнографического музея)» — исследование выполнено за счет гранта РФФ № 22-28-01295 «Реконструкция древних технологий в производственной деятельности эскимосов Чукотки: этноархеологический метод и данные естественных наук».
- Толмачева Екатерина Борисовна** «... ценный не только для просвещения широких масс, но и для специалистов-этнографов». Рецензия 1929 г. на фильм А. А. Литвинова «Лесные люди Удэ» — исследование выполнено за счет гранта Российского научного фонда № 21-18-00518 «Киноатлас СССР: опыт позиционирования многонационального государства».
- Торушев Эркем Геннадьевич** «Животноводство населения г. Горно-Алтайска» - исследование выполнено за счет гранта РФФИ и Республики Алтай в рамках научного проекта № 20-49-040009 p. a.
- Тюхтенева Светлана Петровна** «Алтайский устный эпос и советская модерність (на примере «Шиме-судурчы» Н. У. Улагашева)» — исследование выполнено за счет гранта Российского научного фонда № 22-28-01767 «Особенности цивилизационного пути России: Азиатская Россия в контексте колониальности/ модерности (на примере ойрат-калмыков и тувинцев)».
- Усов Алексей Александрович** «Формирование геоэтнографических образов территорий АЗРФ: современные пространственные представления в медиа-культурном дискурсе Русского Севера» — исследование выполнено за счет гранта Российского научного фонда № 22-28-20502 «Геокультурные константы, концепты и образы Российской Арктики как культурный код и символический ресурс пространственного развития Северного макрорегиона».
- Усов Алексей Александрович** «Поселение и традиционный усадебный комплекс терских поморов как маркер этнокультурной идентичности» — исследование выполнено за счет проект НИР Архангельский НЦ УРО РАН № 122011300471-0 «Комплексное изучение народной архитектуры как этномаркера традиционной культуры русских в процессе исторического развития на Европейском Севере и в Арктике».
- Устинова Марина Дмитриевна** «Практики «наставничества» в культурно-досуговой деятельности подростков (на материалах полевых исследований в г. Дудинка, Таймырский Долгано-Ненецкий район, Красноярский край, РФ)» — исследование выполнено за счет гранта Министерства науки и высшего образования Российской Федерации (№ соглашения о предоставлении гранта: 075-15-2022-328).
- Устьянцев Герман Юрьевич** «Фольклористика и этнография в поле. Изучение фольклорно-мифологических традиций коми и удмуртов на кафедре этнографии МГУ им. М. В. Ломоносова» — исследование выполнено в рамках Программы развития Междисциплинарной научно-образовательной школы Московского государственного университета им. М. В. Ломоносова «Сохранение мирового культурно-исторического наследия», направление «Модели анализа языков и культур коренных народов России».
- Филин Павел Анатольевич** «Полярники и полярные станции. Повседневная жизнь на краю ойкумены» — исследование выполнено за счет гранта Российского научного фонда № 22-18-00283 «Северность России и этнокультурный потенциал Арктики».
- Фролова Александра Викторовна** «Качество жизни людей с ОВЗ: к вопросу о новых технологиях сегодня (по материалам Архангельского Севера)» — исследование выполнено за счет гранта Российского научного фонда № 23-18-00214 «Цифровые технологии и качество жизни людей с ограниченными возможностями здоровья: сравнительный опыт пост-советских стран и Государства Израиль».
- Фурсова Елена Федоровна** «Презентативные и репрезентативные функции традиционной культуры: к вопросу об этнокультурной идентичности русско-сибирских «чадонов»»



- исследование выполнено за счет гранта Российского научного фонда № 22-28-00865.
- Хабунова Евдокия Эрендженевна** «Устная передача знаний и умений калмыков в области народной медицины» — исследование выполнено за счет гранта Российского научного фонда № 23-28-00336 «Фольклор монгольских народов — источник эмпирических знаний о здоровье человека и традиционно-медицинской практике».
- Харламова Наталья Владимировна** «Опыт применения Transition analysis при уточнении биологического возраста скелетных останков категории senilis» — исследование выполнено за счет гранта Министерства науки и высшего образования Российской Федерации (№ соглашения 075-15-2022-328).
- Хоменко Денис Юрьевич, Дворецкая Анна Павловна** «Татары-мусульмане на северном фронтире Приенисейской Сибири во второй половине XIX — начале XX вв.» — исследование выполнено за счет гранта Российского научного фонда № 22-28-01668 «Комплексное исследование сакрального пространства старожилов Енисейского Севера: механизм сохранения и развития (на основе междисциплинарного исследования памятников истории и архитектуры)».
- Хопёрская Лариса Львовна** «Архаические проявления политического процесса в современном киргизском обществе» — исследование выполнено за счет совместного гранта Российского фонда фундаментальных исследований № 20-59-05006 и Комитета по науке Республики Армения № 20RF-189 «Харизматическое лидерство в современных политических культурах Востока (антропологический аспект)».
- Хохлов Александр Александрович** «Результаты морфологических и генетических исследований к проблеме преемственности населения энеолита и ранней бронзы Поволжья» — исследование выполнено за счет гранта Российского научного фонда № 22-18-00194 «Эпохальная трансформация культурного и физического облика населения юга Среднего Поволжья и Приуралья в период неолит — ранний железный век по источникам археологии, антропологии, генетики».
- Хохолькова Надежда Евгеньевна** «Историческая память о колониализме в Танзании: о результатах двух сезонов полевого исследования» — исследование выполнено за счет гранта Российского научного фонда № 23-18-01091.
- Хохрякова Сандра Альгимантасовна** «Керамика Ишобель Оранжевая: паломничество людей и вещей у древних майя» — исследование выполнено за счет гранта Российского научного фонда № 23-18-01091.
- Хусаинова Гульнур Равиловна** «Сказочные традиции самарских и саратовских башкир во времени (Сравнительное исследование)» — исследование выполнено за счет гранта Российского научного фонда № 22-28-00940.
- Четыррова Любовь Борисовна** «Визуальная репрезентация ойрат-калмыков в контексте труда в период депортации (1943–1957 гг.)» — исследование выполнено за счет гранта Российского научного фонда № 22-28-01767 «Особенности цивилизационного пути России: Азиатская Россия в контексте колониальности/ модерности (на примере ойрат-калмыков и тувинцев)».
- Чубараева Аделия Андреевна** «Проводы в солдаты (рекруты) в традиционной обрядности у кряшен» — исследование выполнено при поддержке Фонда развития детского образования Минзали Ишмуратовой и Грантовой программы Айбулата Хуснуллина.
- Шарапова Ильдия Рамировна** «Празднично-обрядовая культура курганских и челябинских башкир: традиции и современность» — исследование выполнено за счет гранта Российского научного фонда № 22-28-00940.
- Шайдуров Владимир Николаевич** «Петербургские немцы: особенности формирования и развития общности в XVIII — первой половине XIX в.» — исследование выполнено за счет гранта Российского научного фонда и Санкт-Петербургского научного фонда № 23-18-20025 «Немцы Санкт-Петербурга: история формирования и эволюции этнического сообщества».
- Шульгина Ольга Михайловна** «Дискуссия о развитии оленеводства на Первом окружном съезде Советов Чукотки (1932 г.): ожидания vs действительность» — исследование выполнено за счет гранта Российского научного фонда № 23-18-00637 «Меняющаяся материальность Арктики и Сибири: технологии, инновации, инфраструктура».
- Шульгин Павел Матвеевич, Штеле Ольга Евгеньевна** «Этноэкологические территории в структуре культурного каркаса региона» — исследование выполнено за счет гранта, предоставленного Министерством науки и высшего образования Российской Федерации (№ соглашения о предоставлении гранта: 075-15-2022-325).
- Щеглова Татьяна Кирилловна** «Социальная память и коммуникационные практики власти и сельских обществ в 1950 — середине 1980-х годов в Западной Сибири» — исследование выполнено за счет средств гранта Российского научного фонда № 23-28-01443 «Сельское общество и власть в 1950-е — середине 1980-х годов: коммуникация и социальная память (на примере регионов Западной Сибири)».
- Юкляевских Екатерина Сергеевна** «Роль кинематографа в привлечении общественного внимания к проблемам айнов в Японии» — исследование выполнено за счет гранта Российского научного фонда № 22-28-01705 «Интернационализация проблемы беженцев, “перемещенных лиц” и малых народов в условиях холодной войны».
- Юша Жанна Монгеевна** «Устная эпическая традиция тувинцев Китая в XXI веке» — исследование выполнено за счет гранта Российского научного фонда № 23-18-00659 «Тюрко-монгольский мир Центральной Азии: языковые, исторические, этнокультурные процессы в диахронии и синхронии».
- Явная Татьяна Александровна** «Применение методов нетнографии при изучении паломников и посетителей святых мест мусульман Республики Башкортостан» — исследование выполнено за счет гранта Российского научного фонда № 23-28-01674 «Сакрализация археологических памятников как феномен духовной жизни современного населения Южного Урала».
- Ягафова Екатерина Андреевна** «Репрезентация этничности чувашей в киберпространстве: исследовательские подходы и практики» — исследование выполнено за счет гранта Российского научного фонда № 23-28-00018 «Репрезентация этничности чувашей в киберпространстве».
- Яковлев Айтал Игоревич, Винокурова Анна Викторовна, Ардалянова Анна Юрьевна** «Холод как первая сессия: мигранты из стран Центральной Азии в Якутии» — исследование выполнено за счет гранта Российского научного фонда № 23-28-01113 «Иностранные трудовые мигранты на Дальнем Востоке: ценностные ориентации и поведенческие практики работающей молодежи».
- Ярзуткина Анастасия Алексеевна** «Институты лидерства и политическая культура в удаленных поселениях Чукотки» — исследование выполнено за счет совместного гранта Российского фонда фундаментальных исследований № 20-59-05006 и Комитета по науке Республики Армения № 20RF-189 «Харизматическое лидерство в современных политических культурах Востока (антропологический аспект)».
- Ярзуткина Анастасия Алексеевна** «Кино для оленеводов Чукотки: позднесоветская история медиамобильности в Арктике» — исследование частично выполнено в рамках научного проекта «Сохранение языкового и культурного многообразия и устойчивое развитие Арктики и Субарктики Российской Федерации» (грант Правительства РФ, соглашение № 075-15-2021-616) и при поддержке НОЦ «Север — территория устойчивого развития».



ОРГАНИЗАТОРЫ



АССОЦИАЦИЯ
АНТРОПОЛОГОВ
И ЭТНОЛОГОВ
РОССИИ



МУЗЕЙ АНТРОПОЛОГИИ
И ЭТНОГРАФИИ
ИМ. ПЕТРА ВЕЛИКОГО
(КУНСТКАМЕРА) РАН



САНКТ-ПЕТЕРБУРГСКИЙ
ГОСУДАРСТВЕННЫЙ
УНИВЕРСИТЕТ



ИНСТИТУТ
ЭТНОЛОГИИ И
АНТРОПОЛОГИИ
РАН

ПРИ ПОДДЕРЖКЕ



МИНИСТЕРСТВО НАУКИ
И ВЫСШЕГО ОБРАЗОВАНИЯ
РОССИЙСКОЙ ФЕДЕРАЦИИ



ФЕДЕРАЛЬНОЕ АГЕНТСТВО
ПО ДЕЛАМ НАЦИОНАЛЬНОСТЕЙ



ФОНД
«ИСТОРИЯ ОТЕЧЕСТВА»

